

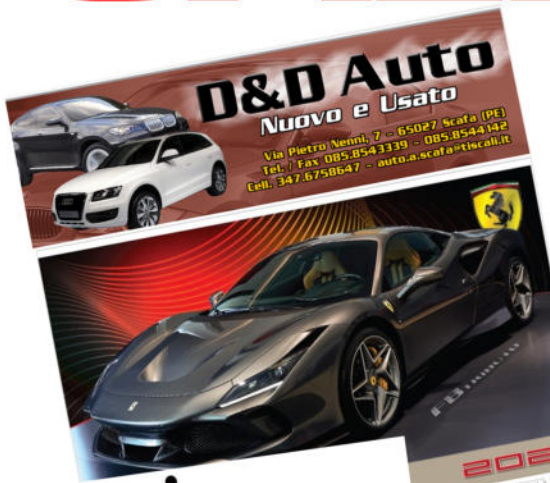

Grafica e Stampa
...in 6 ore!!

AGENDE e **2021** CALENDARI



| DIC. 2020 | | GENNAIO 2021 | | FEB. 2021 | |
|-----------|--------------|--------------|--------------|-----------|--------|
| 1 mar | 17 domenica | 17 domenica | 17 domenica | 1 mar | 1 lun |
| 2 mer | 18 lunedì | 18 lunedì | 18 lunedì | 2 mar | 2 mar |
| 3 gio | 19 martedì | 19 martedì | 19 martedì | 3 gio | 3 gio |
| 4 ven | 20 mercoledì | 20 mercoledì | 20 mercoledì | 4 gio | 4 gio |
| 5 sab | 21 giovedì | 21 giovedì | 21 giovedì | 5 ven | 5 ven |
| 6 dom | 22 venerdì | 22 venerdì | 22 venerdì | 6 sab | 6 sab |
| 7 lun | 23 sabato | 23 sabato | 23 sabato | 7 dom | 7 dom |
| 8 mar | 24 domenica | 24 domenica | 24 domenica | 8 lun | 8 lun |
| 9 mer | 25 lunedì | 25 lunedì | 25 lunedì | 9 mar | 9 mar |
| 10 gio | 26 martedì | 26 martedì | 26 martedì | 10 gio | 10 gio |
| 11 ven | 27 mercoledì | 27 mercoledì | 27 mercoledì | 11 gio | 11 gio |
| 12 sab | 28 giovedì | 28 giovedì | 28 giovedì | 12 ven | 12 ven |
| 13 dom | 29 venerdì | 29 venerdì | 29 venerdì | 13 sab | 13 sab |
| 14 lun | 30 sabato | 30 sabato | 30 sabato | 14 dom | 14 dom |
| 15 mar | | | | 15 lun | 15 lun |
| 16 mer | | | | 16 mar | 16 mar |
| 17 gio | | | | 17 mer | 17 mer |
| 18 ven | | | | 18 gio | 18 gio |
| 19 sab | | | | 19 ven | 19 ven |
| 20 dom | | | | 20 sab | 20 sab |
| 21 lun | | | | 21 dom | 21 dom |
| 22 mar | | | | 22 lun | 22 lun |
| 23 gio | | | | 23 mar | 23 mar |
| 24 ven | | | | 24 gio | 24 gio |
| 25 sab | | | | 25 ven | 25 ven |
| 26 dom | | | | 26 sab | 26 sab |
| 27 lun | | | | 27 dom | 27 dom |
| 28 mar | | | | 28 lun | 28 lun |
| 29 gio | | | | 29 mar | 29 mar |
| 30 ven | | | | 30 gio | 30 gio |
| 31 sab | | | | 31 ven | 31 ven |



www.europafoto.it Seguici su

Punti vendita:
Montesilvano (PE) (20mt dal mare) - Viale Europa, 72/74
 Tel./Fax 085 44 52 879 - WhatsApp 339 268 5227
Pescara - Via del Circuito, 90 - Tel./Fax 085 21 26 945
Pescara (zona università) - Viale G. D'Annunzio, 235/237 - Tel./Fax 085 28 209
 Unità Produttiva:
Montesilvano (PE) - Via Dante, 46



Gennaio **21**

| WEEKEND | 1 ven | 2 sab | 3 dom | 4 lun | 5 mar | 6 mer | 7 gio | 8 ven | 9 sab | 10 dom | 11 lun | 12 mar | 13 mer | 14 gio | 15 ven | 16 sab | 17 dom | 18 lun | 19 mar | 20 mer | 21 gio | 22 ven | 23 sab | 24 dom | 25 lun | 26 mar | 27 mer | 28 gio | 29 ven | 30 sab | 31 dom |
|---------|-----------------|-----------------|-----------------|-----------------|-----------------|-----------------|-----------------|-----------------|-----------------|-----------------|-----------------|-----------------|-----------------|-----------------|-----------------|-----------------|-----------------|-----------------|-----------------|-----------------|-----------------|-----------------|-----------------|-----------------|-----------------|-----------------|-----------------|-----------------|-----------------|-----------------|--------|
| | 1.000 | 2.000 | 3.000 | 4.000 | 5.000 | 6.000 | 7.000 | 8.000 | 9.000 | 10.000 | 11.000 | 12.000 | 13.000 | 14.000 | 15.000 | 16.000 | 17.000 | 18.000 | 19.000 | 20.000 | 21.000 | 22.000 | 23.000 | 24.000 | 25.000 | 26.000 | 27.000 | 28.000 | 29.000 | 30.000 | 31.000 |
| | St. Maria della | St. Maria della | St. Maria della | St. Maria della | St. Maria della | St. Maria della | St. Maria della | St. Maria della | St. Maria della | St. Maria della | St. Maria della | St. Maria della | St. Maria della | St. Maria della | St. Maria della | St. Maria della | St. Maria della | St. Maria della | St. Maria della | St. Maria della | St. Maria della | St. Maria della | St. Maria della | St. Maria della | St. Maria della | St. Maria della | St. Maria della | St. Maria della | St. Maria della | St. Maria della | |

GASTRONOMIA

cod. IL 3111



format pagina retro

Cucina Italiana

Tagliatelle al franghi e speck

Vini d'Italia
TEROLDEGO ROTALIANO (DOC)

Il Teroldego Rotaliano è un vino rosso di grande personalità, di colore rubino scuro, con un profumo intenso e un gusto pieno e vellutato. È considerato uno dei vini più pregiati della regione del Trentino-Alto Adige.

Il Teroldego Rotaliano è un vino rosso di grande personalità, di colore rubino scuro, con un profumo intenso e un gusto pieno e vellutato. È considerato uno dei vini più pregiati della regione del Trentino-Alto Adige.



Gennaio

21

| Gennaio | | Febbraio | |
|---------|--------|----------|--------|
| 1 mar | 1 ven | 17 dom | 1 lun |
| 2 mar | 2 sab | 18 lun | 2 mar |
| 3 gio | 3 dom | 19 mar | 3 mar |
| 4 ven | 4 lun | 20 mer | 4 gio |
| 5 sab | 5 mar | 21 gio | 5 ven |
| 6 dom | 6 mer | 22 ven | 6 sab |
| 7 lun | 7 gio | 23 sab | 7 dom |
| 8 mar | 8 ven | 24 dom | 8 lun |
| 9 mar | 9 sab | 25 lun | 9 mar |
| 10 gio | 10 dom | 26 mar | 10 mar |
| 11 ven | 11 lun | 27 mer | 11 gio |
| 12 sab | 12 mar | 28 gio | 12 ven |
| 13 dom | 13 mer | 28 mar | 13 sab |
| 14 lun | 14 gio | 29 ven | 14 dom |
| 15 mar | 15 ven | 30 sab | 15 lun |
| 16 mer | 16 sab | 31 dom | 16 mar |
| 17 gio | | | 17 mar |
| 18 ven | | | 18 gio |
| 19 sab | | | 19 ven |
| 20 dom | | | 20 sab |
| 21 lun | | | 21 dom |
| 22 mar | | | 22 lun |
| 23 mar | | | 23 mar |
| 24 gio | | | 24 mar |
| 25 ven | | | 25 gio |
| 26 sab | | | 26 ven |
| 27 dom | | | 27 sab |
| 28 lun | | | 28 dom |
| 29 mar | | | |
| 30 mar | | | |
| 31 gio | | | |

CARNE

cod. IL 3110



format pagina retro

La Cucina Regionale

Yacastrost di Manzo con verdure

Vini d'Italia

CHANTI CLASSICO

Il Chanti Classico è un vino rosso di grande pregio, ottenuto da uve di vitigni autoctoni della zona di Chianti. È un vino di grande equilibrio, con aromi di frutta matura e note di spezie. È adatto per accompagnare carni rosse e formaggi stagionati.

Yacastrost di Manzo con verdure

Il Yacastrost di Manzo è un piatto tradizionale della cucina toscana. Si tratta di un pezzo di manzo cotto lentamente con verdure e spezie. È un piatto molto gustoso e nutriente, adatto per accompagnare un vino rosso di grande pregio.

CHANTI CLASSICO

Il Chanti Classico è un vino rosso di grande pregio, ottenuto da uve di vitigni autoctoni della zona di Chianti. È un vino di grande equilibrio, con aromi di frutta matura e note di spezie. È adatto per accompagnare carni rosse e formaggi stagionati.



format pagina retro

Il Mare in Tavola

Grata al forno con patate

Ingredienti:
 1 kg di pesce
 1 kg di patate
 1 kg di cipolla
 1 kg di pomodoro
 1 kg di carote
 1 kg di funghi
 1 kg di olive
 1 kg di peperoni
 1 kg di melanzane
 1 kg di zucchine
 1 kg di fave
 1 kg di piselli
 1 kg di ceci
 1 kg di lenticchie
 1 kg di fagioli
 1 kg di piselli
 1 kg di ceci
 1 kg di lenticchie
 1 kg di fagioli

La grata al forno è un piatto tipico della cucina pugliese. Si tratta di un piatto di pesce e verdure, che viene cotto in forno con le patate. È un piatto molto gustoso e sano, che si prepara in casa o in trattoria. È un piatto che si prepara in casa o in trattoria. È un piatto che si prepara in casa o in trattoria.

La cucina tipica Pugliese a base di pesce

La cucina tipica pugliese è molto gustosa e sana. Si tratta di una cucina che si basa sul pesce e sulle verdure. È un piatto che si prepara in casa o in trattoria. È un piatto che si prepara in casa o in trattoria.

Vini d'Italia

GRANNA DOC (Puglia)

Il vino Granna DOC è un vino rosso di Puglia. È un vino molto gustoso e sano, che si prepara in casa o in trattoria. È un vino che si prepara in casa o in trattoria.



1



2



3



4



5



6



7



8



9



10



11



12

format pagina retro



Dolci Casa



INGREDIENTI:

- 200 g di farina
- 2 uova
- 100 g di zucchero
- 100 ml di latte
- 100 g di olio
- 1 bustina di vaniglia
- 1 pizzico di sale
- 100 g di cioccolato

Charlotte con ricotta e fragole



Preparazione del Tiramisù

1. Niente uova? Il tuo tiramisù è 100% vegetariano, anche il cioccolato è solo cacao.
2. Sostituisci la ricotta con la crema di ricotta, il latte con il latte vegetale. Sostituisci la farina con la farina di mandorle, il cacao con il cacao amaro. Sostituisci il cioccolato con il cioccolato bianco.
3. Sostituisci la ricotta con la ricotta di pecora, il latte con il latte vegetale. Sostituisci la farina con la farina di mandorle, il cacao con il cacao amaro. Sostituisci il cioccolato con il cioccolato bianco.
4. Sostituisci la ricotta con la ricotta di pecora, il latte con il latte vegetale. Sostituisci la farina con la farina di mandorle, il cacao con il cacao amaro. Sostituisci il cioccolato con il cioccolato bianco.
5. Sostituisci la ricotta con la ricotta di pecora, il latte con il latte vegetale. Sostituisci la farina con la farina di mandorle, il cacao con il cacao amaro. Sostituisci il cioccolato con il cioccolato bianco.



Gennaio 2021

| GIUGNO 2020 | 1 ven | 2 sab | 3 dom | 4 lun | 5 mar | 6 mer | 7 gio | 8 ven | 9 sab | 10 dom | 11 lun | 12 mar | 13 mer | 14 gio | 15 ven | 16 sab | 17 dom | 18 lun | 19 mar | 20 mer | 21 gio | 22 ven | 23 sab | 24 dom | 25 lun | 26 mar | 27 mer | 28 gio | 29 ven | 30 sab | 31 dom | 1 lun | 2 mar | 3 mer | 4 gio | 5 ven | 6 sab | 7 dom | 8 lun | 9 mar | 10 mer | 11 gio | 12 ven | 13 sab | 14 dom | 15 lun | 16 mar | 17 mer | 18 gio | 19 ven | 20 sab | 21 dom | 22 lun | 23 mar | 24 mer | 25 gio | 26 ven | 27 sab | 28 dom | | | |
|-------------|-------|-------|-------|-------|-------|-------|-------|-------|-------|--------|--------|--------|--------|--------|--------|--------|--------|--------|--------|--------|--------|--------|--------|--------|--------|--------|--------|--------|--------|--------|--------|-------|-------|-------|-------|-------|-------|-------|-------|-------|--------|--------|--------|--------|--------|--------|--------|--------|--------|--------|--------|--------|--------|--------|--------|--------|--------|--------|--------|--------|--------|--------|
| | 1.364 | 2.363 | 3.362 | 4.361 | 5.360 | 6.359 | 7.358 | 8.357 | 9.356 | 10.355 | 11.354 | 12.353 | 13.352 | 14.351 | 15.350 | 16.349 | 17.348 | 18.347 | 19.346 | 20.345 | 21.344 | 22.343 | 23.342 | 24.341 | 25.340 | 26.339 | 27.338 | 28.337 | 29.336 | 30.335 | 31.334 | 1.333 | 2.332 | 3.331 | 4.330 | 5.329 | 6.328 | 7.327 | 8.326 | 9.325 | 10.324 | 11.323 | 12.322 | 13.321 | 14.320 | 15.319 | 16.318 | 17.317 | 18.316 | 19.315 | 20.314 | 21.313 | 22.312 | 23.311 | 24.310 | 25.309 | 26.308 | 27.307 | 28.306 | 29.305 | 30.304 | 31.303 |

PIZZA

cod. IL 3114



1



2



3



4



5



6



7



8



9



10



11



12

format pagina retro

Pizza all'Italiana

Pizza del Marchese

La Storia della Pizza

La Pizza di Sanmarino, in provincia di Salerno, è famosa da anni anche nel lontano Nordamerica.

La "pizza all'italiana" consiste nel cuocere la sfoglia di pasta ripiena con un solo strato di ingredienti e senza la classica base di pomodoro. La pizza all'italiana è una pizza di origini antiche, che si è sviluppata nel tempo in diverse varianti. La pizza all'italiana è una pizza di origini antiche, che si è sviluppata nel tempo in diverse varianti.

INGREDIENTI:

| | |
|------------------------|-------------------|
| Pomodoro | olio |
| Mozzarella e formaggio | olio extravergine |
| Carne | sale |
| Formaggio | peperoncino |
| Erbe aromatiche | |

i vari tipi di impasto

La pizza all'italiana è una pizza di origini antiche, che si è sviluppata nel tempo in diverse varianti.



PANE

cod. IL 3112



format pagina retro

Pane all'Italiana

Le varie tipologie di Pane Regionale

La Storia del Pane
Forenze gli Egizi i primi veri panettieri.

1 Il pane è uno dei cibi più antichi e importanti della nostra civiltà. La sua storia è lunga e complessa, e ha attraversato molte epoche e culture. In Italia, il pane ha sempre avuto un ruolo centrale nella dieta e nella cultura popolare. Le diverse varietà di pane regionali sono il risultato di tradizioni antiche e di ingredienti locali. Oggi, il pane è ancora un alimento sano e nutriente, e rappresenta un elemento fondamentale della cucina italiana.

Il Francese

Il Francese è un pane molto diffuso nella parte settentrionale e centrale dell'Italia. Si tratta di un pane a lunga lievitazione, con una crosta croccante e un interno soffice e alveolato. È molto apprezzato per la sua morbidezza e il suo sapore caratteristico.

La Storia del Pane

La storia del pane è molto antica e risale a migliaia di anni fa. I primi panetti erano fatti di grano duro e acqua, e venivano cotti in un forno di terra. Con il tempo, si sono sviluppate diverse varietà di pane, ognuna con le sue caratteristiche uniche. In Italia, il pane ha sempre avuto un ruolo importante nella vita quotidiana, e rappresenta un simbolo di tradizione e di cultura.



GENNAIO 2021

| | | | |
|--------|--|--------------|----------------------------|
| 1 mar | 1 venerdì Maria Madre di Dio | 17 domenica | S. Antonio ab. |
| 2 mer | 2 sabato | 18 lunedì | S. Liberata v. |
| 3 gio | SS. Basilio e Gregorio v. | 19 martedì | S. Maria m. |
| 4 ven | 3 domenica S. Genesio v. | 20 mercoledì | SS. Sebastiano e Felice m. |
| 5 sab | 4 lunedì | 21 giovedì | S. Agnese v. |
| 6 dom | SS. Emidio e Cato | 22 venerdì | S. Vittorino m. |
| 7 lun | 5 martedì S. Anania v. | 23 sabato | S. Eusebio v. |
| 8 mar | 6 mercoledì Epifania di N. Signore | 24 domenica | S. Francesco di Sales v. |
| 9 mer | 7 giovedì S. Felice di P. | 25 lunedì | Conc. di S. Pietro ap. |
| 10 gio | 8 venerdì S. Massimo di Poisi | 26 martedì | SS. Yvo e Teodoro c. |
| 11 ven | 9 sabato S. Giuliano m. | 27 mercoledì | S. Angela Merici v. |
| 12 sab | 10 domenica S. Aldo avvento | 28 giovedì | S. Tommaso d'Aquino |
| 13 dom | 11 lunedì S. Ippolito | 29 venerdì | S. Costanzo v. |
| 14 lun | 12 martedì Battesimo di Gesù | 30 sabato | S. Martina m. |
| 15 mar | 13 mercoledì S. Bartolomeo | 31 domenica | S. Giovanni Bosco |
| 16 mer | 14 giovedì S. Felice da Nola m. | | |
| 17 gio | 15 venerdì S. Mauro ab. | | |
| 18 ven | 16 sabato S. Maurizio e Joppa | | |
| 19 sab | | | |
| 20 dom | | | |
| 21 lun | | | |
| 22 mar | | | |
| 23 mer | | | |
| 24 gio | | | |
| 25 ven | | | |
| 26 sab | | | |
| 27 dom | | | |
| 28 lun | | | |
| 29 mar | | | |
| 30 mer | | | |
| 31 gio | | | |

La ricetta del mese **Maccheroni alla Norma**

RICETTARIO REGIONALE

cod. IL 3120



format pagina retro

Ricettario Regionale

Maccheroni alla Norma

SICILIA

Caratteristiche: questo è un piatto siciliano, originario della città di Agrigento, in provincia di Agrigento. Si tratta di un piatto a base di pasta, con un sugo a base di melanzane, ricotta e pomodoro. È un piatto molto gustoso e nutriente, che si prepara in casa o in ristorante.

Ingredienti:
 - 400g di maccheroni
 - 1 melanzana
 - 100g di ricotta
 - 100g di pomodoro
 - 100g di olio
 - 100g di sale
 - 100g di pepe

La storia della Pasta alla Norma

Questo piatto è stato inventato nel 1907, in occasione della visita del re Umberto I a Agrigento. Il re era molto affascinato dalla cucina siciliana e chiese ai cuochi di preparare un piatto che fosse tipico della Sicilia. I cuochi decisero di creare un piatto a base di pasta, con un sugo a base di melanzane, ricotta e pomodoro. Questo piatto è diventato molto popolare e oggi è considerato uno dei piatti più gustosi della Sicilia.



Gennaio 21

| DECEMBRE | 1 ven | 2 sab | 3 dom | 4 lun | 5 mar | 6 mer | 7 gio | 8 ven | 9 sab | 10 dom | 11 lun | 12 mar | 13 mer | 14 gio | 15 ven | 16 sab | 17 dom | 18 lun | 19 mar | 20 mer | 21 gio | 22 ven | 23 sab | 24 dom | 25 lun | 26 mar | 27 mer | 28 gio | 29 ven | 30 sab | 31 dom | FEBBRAIO |
|----------|-------------------------------------|----------------------------------|---------------------|---------------------------|---------------------|---------------------------------|---------------------------|---------------------|----------------------|----------------------------|----------------------|----------------------|----------------------|----------------------|----------------------|----------------------|----------------------|----------------------|----------------------|----------------------|----------------------|----------------------|----------------------|----------------------|----------------------|----------------------|----------------------|----------------------|----------------------|----------------------|----------------------|---------------------|
| | 1-304 S. Maria Maddalena di Coli | 3-303 S. Donato e S. Gregorio | 5-302 S. Saverio | 4-301 S. Saverio e Cal | 6-300 S. Lomello | 4-299 S. Felice di S. Felice | 5-298 S. Saverio di S. | 6-297 S. Saverio | 9-296 S. S. Maria | 10-295 S. Saverio di S. | 11-294 S. Saverio | 12-293 S. Saverio | 13-292 S. Saverio | 14-291 S. Saverio | 15-290 S. Saverio | 16-289 S. Saverio | 17-288 S. Saverio | 18-287 S. Saverio | 19-286 S. Saverio | 20-285 S. Saverio | 21-284 S. Saverio | 22-283 S. Saverio | 23-282 S. Saverio | 24-281 S. Saverio | 25-280 S. Saverio | 26-279 S. Saverio | 27-278 S. Saverio | 28-277 S. Saverio | 29-276 S. Saverio | 30-275 S. Saverio | 31-274 S. Saverio | 1-273 S. Saverio |

PRODOTTI TIPICI

cod. IL 3125



format pagina retro

Prodotti Tipici Regionali

Il Piemonte e i suoi eccellenti prodotti tipici.

Il Piemonte è una regione molto ricca di prodotti tipici, grazie alla sua posizione geografica che la rende un crocevia di culture e tradizioni. In questo articolo, esploriamo alcuni dei prodotti più famosi e gustosi della regione, dalla cucina tradizionale alle specialità più recenti.

Il Piemonte ha un'ottima tradizione enologica, con vini di alta qualità e uva di coltivazione secolare. I vini più famosi sono il Barolo, il Barbera, il Nebbiolo, il Langhe Rosso e il Monforte Rosso. Il Piemonte è anche famoso per i suoi prodotti agricoli, come il miele, il formaggio e i salumi.

Il Piemonte è una regione molto ricca di prodotti tipici, grazie alla sua posizione geografica che la rende un crocevia di culture e tradizioni. In questo articolo, esploriamo alcuni dei prodotti più famosi e gustosi della regione, dalla cucina tradizionale alle specialità più recenti.

Il Piemonte ha un'ottima tradizione enologica, con vini di alta qualità e uva di coltivazione secolare. I vini più famosi sono il Barolo, il Barbera, il Nebbiolo, il Langhe Rosso e il Monforte Rosso. Il Piemonte è anche famoso per i suoi prodotti agricoli, come il miele, il formaggio e i salumi.

Il Piemonte è una regione molto ricca di prodotti tipici, grazie alla sua posizione geografica che la rende un crocevia di culture e tradizioni. In questo articolo, esploriamo alcuni dei prodotti più famosi e gustosi della regione, dalla cucina tradizionale alle specialità più recenti.

Il Piemonte ha un'ottima tradizione enologica, con vini di alta qualità e uva di coltivazione secolare. I vini più famosi sono il Barolo, il Barbera, il Nebbiolo, il Langhe Rosso e il Monforte Rosso. Il Piemonte è anche famoso per i suoi prodotti agricoli, come il miele, il formaggio e i salumi.

FRUTTA
E ORTAGGI

cod. IL 3111

FRUTTA & ORTAGGI

Gennaio

In questo mese:

Gli Agrumi:
una carica Vitamina C.

Cavoli e Broccoli:
gli ortaggi che difendono
la nostra salute.

| Giorno | Giorno | Giorno | Giorno | Giorno | Giorno | Giorno | Giorno | Giorno | Giorno |
|-------------|------------|--------------|-------------|------------|-------------|--------------|------------|------------|--------------|
| 1 Venerdì | 2 Sabato | 3 Domenica | 4 Lunedì | 5 Martedì | 6 Mercoledì | 7 Giovedì | 8 Venerdì | 9 Sabato | 10 Domenica |
| 11 Lunedì | 12 Martedì | 13 Mercoledì | 14 Giovedì | 15 Venerdì | 16 Sabato | 17 Domenica | 18 Lunedì | 19 Martedì | 20 Mercoledì |
| 21 Giovedì | 22 Venerdì | 23 Sabato | 24 Domenica | 25 Lunedì | 26 Martedì | 27 Mercoledì | 28 Giovedì | 29 Venerdì | 30 Sabato |
| 31 Domenica | | | | | | | | | |

DICEMBRE 2020

| | | | | | | |
|----|----|----|----|----|----|----|
| | 1 | 2 | 3 | 4 | 5 | 6 |
| 7 | 8 | 9 | 10 | 11 | 12 | 13 |
| 14 | 15 | 16 | 17 | 18 | 19 | 20 |
| 21 | 22 | 23 | 24 | 25 | 26 | 27 |
| 28 | 29 | 30 | 31 | | | |

2021

FEBBRAIO 2021

| | | | | | | | |
|----|----|----|----|----|----|----|----|
| | 1 | 2 | 3 | 4 | 5 | 6 | 7 |
| 8 | 9 | 10 | 11 | 12 | 13 | 14 | 15 |
| 16 | 17 | 18 | 19 | 20 | 21 | 22 | 23 |
| 24 | 25 | 26 | 27 | 28 | 29 | 30 | 31 |

Il calendario è illustrato con foto di frutta e ortaggi. In basso a sinistra è presente un riquadro con le previsioni meteo mensili e i dati climatici (temperatura massima, minima, precipitazioni, ore di sole, ecc.).

1

Da questo frutto:



Il Citrus
Non solo è saporito, è
ricco in vitamina C.

Carote e Zucchine
Il carotene che contengono
li rende salutari.



2

Da questo frutto:



**No il frutto è sano, ma
non solo è sano, è
ricco in vitamina C.**

I broccoli e cavolfiori
Il calcio che contengono
li rende salutari.



3

Da questo frutto:



**I kiwi, mango, e
mangia più di tutti
nella frutta secca.**

I fagioli
Non solo è un buon
alimento, ma è anche
ricco in fibre.



4

Da questo frutto:



**Il frutto è sano, ma
non solo è sano, è
ricco in vitamina C.**

I fagioli
Non solo è un buon
alimento, ma è anche
ricco in fibre.



5

Da questo frutto:



**Il frutto è sano, ma
non solo è sano, è
ricco in vitamina C.**

I fagioli
Non solo è un buon
alimento, ma è anche
ricco in fibre.



6

Da questo frutto:



**Il frutto è sano, ma
non solo è sano, è
ricco in vitamina C.**

I fagioli
Non solo è un buon
alimento, ma è anche
ricco in fibre.



7

Da questo frutto:



**I kiwi, mango, e
mangia più di tutti
nella frutta secca.**

I fagioli
Non solo è un buon
alimento, ma è anche
ricco in fibre.



8

Da questo frutto:



**Il frutto è sano, ma
non solo è sano, è
ricco in vitamina C.**

I fagioli
Non solo è un buon
alimento, ma è anche
ricco in fibre.



format pagina retro

9

Da questo frutto:

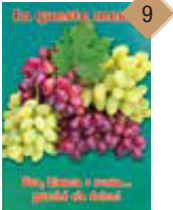

**Il frutto è sano, ma
non solo è sano, è
ricco in vitamina C.**

I fagioli
Non solo è un buon
alimento, ma è anche
ricco in fibre.



10

Da questo frutto:



**Il frutto è sano, ma
non solo è sano, è
ricco in vitamina C.**

I fagioli
Non solo è un buon
alimento, ma è anche
ricco in fibre.



11

Da questo frutto:



**I kiwi, mango, e
mangia più di tutti
nella frutta secca.**

I fagioli
Non solo è un buon
alimento, ma è anche
ricco in fibre.



12

Da questo frutto:



**Il frutto è sano, ma
non solo è sano, è
ricco in vitamina C.**

I fagioli
Non solo è un buon
alimento, ma è anche
ricco in fibre.



Agumi: una carica di vitalità naturale.

Caratteristiche:

Agumi è un frutto che contiene una grande quantità di vitamine e minerali. È un frutto sano e nutriente, che può essere consumato fresco o cotto. È un frutto che contiene una grande quantità di fibre, che aiuta a migliorare la digestione e a mantenere il corpo sano.

Benefici:

Il consumo regolare di Agumi può aiutare a migliorare la salute e a prevenire le malattie. È un frutto che contiene una grande quantità di fibre, che aiuta a migliorare la digestione e a mantenere il corpo sano.

Il Cavetione, regolatore del nostro metabolismo lipidico.

Il Cavetione è un frutto che contiene una grande quantità di fibre, che aiuta a migliorare la digestione e a mantenere il corpo sano. È un frutto che contiene una grande quantità di fibre, che aiuta a migliorare la digestione e a mantenere il corpo sano.



ORTO E GIARDINO

cod. IL 3124

ORTO E GIARDINO

Gennaio

LAPPOGGIO
1977 - 11.01.2021

1 Venerdì 14.01
S. Maria e Marco di Cel.

2 Sabato 15.01
S. Spirito e Angello

3 Domenica 16.01
S. Simeone

4 Lunedì 17.01
S. Tommaso e Carlo

5 Martedì 18.01
S. Felice

6 Mercoledì 19.01
S. Sebastiano

7 Giovedì 20.01
S. Felice

8 Venerdì 21.01
S. Felice

9 Sabato 22.01
S. Felice

10 Domenica 23.01
S. Felice

11 Lunedì 24.01
S. Felice

12 Martedì 25.01
S. Felice

13 Mercoledì 26.01
S. Felice

14 Giovedì 27.01
S. Felice

15 Venerdì 28.01
S. Felice

16 Sabato 29.01
S. Felice

In questo mese:

Iris:
la pianta perenne sempre fiorita.

Le semine

**pomodori,
melanzane e zucchine.**

Gli ortaggi invernali

E' tempo di raccogliere
Verza, Broccoli e Cavolfiori.

Domenica 17 30.01
S. Stefano

Lunedì 18 31.01
S. Stefano

Martedì 19 01.02
S. Stefano

Mercoledì 20 02.02
S. Stefano e Felice

Giovedì 21 03.02
S. Stefano

Venerdì 22 04.02
S. Stefano

Sabato 23 05.02
S. Stefano

Domenica 24 06.02
S. Stefano

Lunedì 25 07.02
S. Stefano

Martedì 26 08.02
S. Stefano

Mercoledì 27 09.02
S. Stefano

Giovedì 28 10.02
S. Stefano

Venerdì 29 11.02
S. Stefano

Sabato 30 12.02
S. Stefano

Domenica 31 13.02
S. Stefano

| DICEMBRE 2020 | | | | | | | FEBBRAIO 2021 | | | | | | |
|---------------|---------|-----------|---------|---------|--------|----------|---------------|---------|-----------|---------|---------|--------|----------|
| Lunedì | Martedì | Mercoledì | Giovedì | Venerdì | Sabato | Domenica | Lunedì | Martedì | Mercoledì | Giovedì | Venerdì | Sabato | Domenica |
| 7 | 8 | 9 | 10 | 11 | 12 | 13 | 1 | 2 | 3 | 4 | 5 | 6 | 7 |
| 14 | 15 | 16 | 17 | 18 | 19 | 20 | 8 | 9 | 10 | 11 | 12 | 13 | 14 |
| 21 | 22 | 23 | 24 | 25 | 26 | 27 | 15 | 16 | 17 | 18 | 19 | 20 | 21 |
| 28 | 29 | 30 | 31 | | | | 22 | 23 | 24 | 25 | 26 | 27 | 28 |

2021

© Immagine di patrimonio, per acquisto del regolamento consultate il sito www.illustrati.it. Immagine di patrimonio. Immagine di patrimonio.



format pagina retro

Gestione i lavori nell'orto e in giardino

L'hibiscus

I lavori da eseguire nel nostro giardino.

Semina e raccolta di questo mese

LA SEMINA DEL MIELE DI SORIANO

LA RACCOLTA DEL MIELE DI SORIANO

ORTI DA SOTTILE A SORIANO

il calendario della salute

GENNAIO

1 Venerdì
1.001
S. Maria Maddalena

2 Sabato
2.002
S. Felice e Gregorio

3 Domenica
3.003
S. Giovanni

4 Lunedì
4.004
S. Epifanio e Gato

5 Martedì
5.005
S. Alessio

6 Mercoledì
6.006
S. Felice di N. Epifanio

7 Giovedì
7.007
S. Felice di F.

8 Venerdì
8.008
S. Felice

9 Sabato
9.009
S. Felice

10 Domenica
10.010
S. Felice di G.

11 Lunedì
11.011
S. Felice

12 Martedì
12.012
S. Felice

13 Mercoledì
13.013
S. Felice

14 Giovedì
14.014
S. Felice da B.

15 Venerdì
15.015
S. Felice

16 Sabato
16.016
S. Felice

ART. 1

ART. 2

ART. 3

ART. 4

Influenza invernale:

Le regole per stare bene.

Le infezioni delle vie respiratorie.

Rappresentano la prima causa di influenza e raffreddore.

I farmaci da banco

Come curarsi senza passare dal medico.

Il tuo farmacista di fiducia saprà consigliarti il giusto farmaco.

17 Domenica
17.017
S. Felice

18 Lunedì
18.018
S. Felice

19 Martedì
19.019
S. Felice

20 Mercoledì
20.020
S. Felice

21 Giovedì
21.021
S. Felice

22 Venerdì
22.022
S. Felice

23 Sabato
23.023
S. Felice

24 Domenica
24.024
S. Felice

25 Lunedì
25.025
S. Felice

26 Martedì
26.026
S. Felice

27 Mercoledì
27.027
S. Felice

28 Giovedì
28.028
S. Felice

29 Venerdì
29.029
S. Felice

30 Sabato
30.030
S. Felice

31 Domenica
31.031
S. Felice

| | | | | | | | | | | | | | | | | | | | | | | | | | | | | | | |
|---|---|---|---|---|---|---|---|---|----|----|----|----|----|----|----|----|----|----|----|----|----|----|----|----|----|----|----|----|----|----|
| 1 | 2 | 3 | 4 | 5 | 6 | 7 | 8 | 9 | 10 | 11 | 12 | 13 | 14 | 15 | 16 | 17 | 18 | 19 | 20 | 21 | 22 | 23 | 24 | 25 | 26 | 27 | 28 | 29 | 30 | 31 |
|---|---|---|---|---|---|---|---|---|----|----|----|----|----|----|----|----|----|----|----|----|----|----|----|----|----|----|----|----|----|----|

| | | | | | | | | | | | | | | | | | | | | | | | | | | | | | | |
|---|---|---|---|---|---|---|---|---|----|----|----|----|----|----|----|----|----|----|----|----|----|----|----|----|----|----|----|----|----|----|
| 1 | 2 | 3 | 4 | 5 | 6 | 7 | 8 | 9 | 10 | 11 | 12 | 13 | 14 | 15 | 16 | 17 | 18 | 19 | 20 | 21 | 22 | 23 | 24 | 25 | 26 | 27 | 28 | 29 | 30 | 31 |
|---|---|---|---|---|---|---|---|---|----|----|----|----|----|----|----|----|----|----|----|----|----|----|----|----|----|----|----|----|----|----|

DESCRIZIONE DEGLI ABBONAMENTI NELLA PAGINA PRECEDENTE

FARMACIA

cod. IL 3123

1

Influenza invernale

Le regole per stare bene. La stagione del ricambio. I farmaci da banco. Come curarsi.

2

Questo mese parliamo di Mal di schiena.

Mangiare correttamente. Il dolore può diventare un disagio. Curarsi.

3

Allergie primavera

Questi sintomi possono le allergie primavera? Cosa fare per evitare il loro ricambio e prevenirle.

4

Questo mese parliamo di Educarci ai cibi sani.

Alimentazione sana. Educarci ai cibi sani. Educarci ai cibi sani.

5

Prevenzione Cuor di ferro.

Il rischio di infarto. Il rischio di infarto. Il rischio di infarto.

6

Questo mese parliamo di Attività fisica.

Non si vuol troppo faticare. L'esercizio fisico aiuta.

7

Arriva l'Estate.

5 Consigli dell'esperto. Prevenire il mal di testa.

8

Tutti al mare.

SPF 30. Prevenire è meglio che curare.

format pagina retro

9

ONICOFAGIA

Spesso è correlata ad altri disturbi comportamentali.

10

PROSTATITA

10 buone regole per proteggerla.

11

GASTRITE

La Patologia. I principali disturbi digestivi.

12

Igiene Orale

Per avere un sorriso bellissimo basta poco.

Le malattie invernali

COME DIFENDERSI: DAI MALESSERI DI STAGIONE. LE COSE CHE BISOGNA SAPERE.

INFLAMMAZIONI DELLE VIE RESPIRATORIE

Curarsi con i farmaci da banco



Gennaio 2021

| domenica | 1 ven | 2 sab | 3 dom | 4 lun | 5 mar | 6 mer | 7 gio | 8 ven | 9 sab | 10 dom | 11 lun | 12 mar | 13 mer | 14 gio | 15 ven | 16 sab | 17 dom | 18 lun | 19 mar | 20 mer | 21 gio | 22 ven | 23 sab | 24 dom | 25 lun | 26 mar | 27 mer | 28 gio | 29 ven | 30 sab | 31 dom |
|----------|-------|-------|-------|-------|-------|-------|-------|-------|-------|--------|--------|--------|--------|--------|--------|--------|--------|--------|--------|--------|--------|--------|--------|--------|--------|--------|--------|--------|--------|--------|--------|
| | 1 201 | 2 202 | 3 203 | 4 204 | 5 205 | 6 206 | 7 207 | 8 208 | 9 209 | 10 210 | 11 211 | 12 212 | 13 213 | 14 214 | 15 215 | 16 216 | 17 217 | 18 218 | 19 219 | 20 220 | 21 221 | 22 222 | 23 223 | 24 224 | 25 225 | 26 226 | 27 227 | 28 228 | 29 229 | 30 230 | 31 231 |



CANI E GATTI

cod. IL 3106



format pagina retro

CANI & GATTI 1

Le razze più adatte da tenere in casa.

ATLANTE DEI CANI

Il Volpino Italiano

Primo: il Volpino Italiano è una razza di cane molto piccola, di taglia da 10 a 15 cm, con un pelo molto soffice e lanoso. È molto amichevole e si adatta molto bene all'ambiente domestico. È una razza molto adatta per chi vive in città e ha poco spazio.

Secondo: il Volpino Italiano è una razza di cane molto piccola, di taglia da 10 a 15 cm, con un pelo molto soffice e lanoso. È molto amichevole e si adatta molto bene all'ambiente domestico. È una razza molto adatta per chi vive in città e ha poco spazio.

Terzo: il Volpino Italiano è una razza di cane molto piccola, di taglia da 10 a 15 cm, con un pelo molto soffice e lanoso. È molto amichevole e si adatta molto bene all'ambiente domestico. È una razza molto adatta per chi vive in città e ha poco spazio.

Quarto: il Volpino Italiano è una razza di cane molto piccola, di taglia da 10 a 15 cm, con un pelo molto soffice e lanoso. È molto amichevole e si adatta molto bene all'ambiente domestico. È una razza molto adatta per chi vive in città e ha poco spazio.

Quinto: il Volpino Italiano è una razza di cane molto piccola, di taglia da 10 a 15 cm, con un pelo molto soffice e lanoso. È molto amichevole e si adatta molto bene all'ambiente domestico. È una razza molto adatta per chi vive in città e ha poco spazio.

Sesto: il Volpino Italiano è una razza di cane molto piccola, di taglia da 10 a 15 cm, con un pelo molto soffice e lanoso. È molto amichevole e si adatta molto bene all'ambiente domestico. È una razza molto adatta per chi vive in città e ha poco spazio.

Settimo: il Volpino Italiano è una razza di cane molto piccola, di taglia da 10 a 15 cm, con un pelo molto soffice e lanoso. È molto amichevole e si adatta molto bene all'ambiente domestico. È una razza molto adatta per chi vive in città e ha poco spazio.

Attualità: il Volpino Italiano è una razza di cane molto piccola, di taglia da 10 a 15 cm, con un pelo molto soffice e lanoso. È molto amichevole e si adatta molto bene all'ambiente domestico. È una razza molto adatta per chi vive in città e ha poco spazio.

Curiosità: il Volpino Italiano è una razza di cane molto piccola, di taglia da 10 a 15 cm, con un pelo molto soffice e lanoso. È molto amichevole e si adatta molto bene all'ambiente domestico. È una razza molto adatta per chi vive in città e ha poco spazio.

Conclusione: il Volpino Italiano è una razza di cane molto piccola, di taglia da 10 a 15 cm, con un pelo molto soffice e lanoso. È molto amichevole e si adatta molto bene all'ambiente domestico. È una razza molto adatta per chi vive in città e ha poco spazio.

Fonte: il Volpino Italiano è una razza di cane molto piccola, di taglia da 10 a 15 cm, con un pelo molto soffice e lanoso. È molto amichevole e si adatta molto bene all'ambiente domestico. È una razza molto adatta per chi vive in città e ha poco spazio.

Autore: il Volpino Italiano è una razza di cane molto piccola, di taglia da 10 a 15 cm, con un pelo molto soffice e lanoso. È molto amichevole e si adatta molto bene all'ambiente domestico. È una razza molto adatta per chi vive in città e ha poco spazio.

Copyright: il Volpino Italiano è una razza di cane molto piccola, di taglia da 10 a 15 cm, con un pelo molto soffice e lanoso. È molto amichevole e si adatta molto bene all'ambiente domestico. È una razza molto adatta per chi vive in città e ha poco spazio.



FIORI

cod. IL 3103



format pagina retro

Calla

La calla è un'orchidea molto preziosa, è una pianta perenne che si riproduce per rizoma. Le sue foglie sono grandi e lanceolate, con una punta acuminata. I fiori sono grandi e tubolari, con un labbro superiore e un labbro inferiore. La calla è una pianta molto resistente e si adatta a diverse condizioni di crescita.

Per avere il meglio, la pianta della calla ha bisogno di essere messa a dimora in un terreno umido e fresco. Tenere la pianta in un luogo luminoso, ma non diretto, è importante per la sua crescita. La calla è una pianta che si riproduce per rizoma e si adatta a diverse condizioni di crescita.

La calla è una pianta molto preziosa, è una pianta perenne che si riproduce per rizoma. Le sue foglie sono grandi e lanceolate, con una punta acuminata. I fiori sono grandi e tubolari, con un labbro superiore e un labbro inferiore. La calla è una pianta molto resistente e si adatta a diverse condizioni di crescita.



Roma

Gennaio 2021

| GIUGNO 2020 | 1 ven | 2 sab | 3 dom | 4 lun | 5 mar | 6 mer | 7 gio | 8 ven | 9 sab | 10 dom | 11 lun | 12 mar | 13 mer | 14 gio | 15 ven | 16 sab | 17 dom | 18 lun | 19 mar | 20 mer | 21 gio | 22 ven | 23 sab | 24 dom | 25 lun | 26 mar | 27 mer | 28 gio | 29 ven | 30 sab | 31 dom | GIUGNO 2021 |
|-------------|-----------------|------------|------------|---------------------|-----------|--------------------|-----------|-----------|-----------|-----------|-----------|-----------|-----------|-----------|-----------|-----------|-----------|-----------|-----------|-----------|-----------|-----------|-----------|-----------|-----------|-----------|-----------|-----------|-----------|-----------|-----------|-------------|
| | 1 004 | 2 005 | 3 006 | 4 007 | 5 008 | 6 009 | 7 010 | 8 011 | 9 012 | 10 013 | 11 014 | 12 015 | 13 016 | 14 017 | 15 018 | 16 019 | 17 020 | 18 021 | 19 022 | 20 023 | 21 024 | 22 025 | 23 026 | 24 027 | 25 028 | 26 029 | 27 030 | 28 031 | 29 032 | 30 033 | 31 034 | |
| | Maria Maddalena | S. Basilio | S. Genesio | S. Simeone e Iudith | S. Felice | S. Felice e Adelfo | S. Felice | S. Felice | S. Felice | S. Felice | S. Felice | S. Felice | S. Felice | S. Felice | S. Felice | S. Felice | S. Felice | S. Felice | S. Felice | S. Felice | S. Felice | S. Felice | S. Felice | S. Felice | S. Felice | S. Felice | S. Felice | S. Felice | S. Felice | S. Felice | S. Felice | |

CITTA' D'ITALIA

cod. IL 3102

Cortina d'A.

Gennaio 2021

| DICEMBRE 2020 | 1 ven | 2 sab | 3 dom | 4 lun | 5 mar | 6 mer | 7 gio | 8 ven | 9 sab | 10 dom | 11 lun | 12 mar | 13 mer | 14 gio | 15 ven | 16 sab | 17 dom | 18 lun | 19 mar | 20 mer | 21 gio | 22 ven | 23 sab | 24 dom | 25 lun | 26 mar | 27 mer | 28 gio | 29 ven | 30 sab | 31 dom | FEBBRAIO 2021 |
|---------------|-----------------------------|-----------------------------|-----------------------------|-----------------------------|-----------------------------|-----------------------------|-----------------------------|-----------------------------|-----------------------------|------------------------------|------------------------------|------------------------------|------------------------------|------------------------------|------------------------------|------------------------------|------------------------------|------------------------------|------------------------------|------------------------------|------------------------------|------------------------------|------------------------------|------------------------------|------------------------------|------------------------------|------------------------------|------------------------------|------------------------------|------------------------------|--------|---------------|
| 1 mar | 1 204 S. Maria Maddalena | 2 205 S. Maria Maddalena | 3 206 S. Maria Maddalena | 4 207 S. Maria Maddalena | 5 208 S. Maria Maddalena | 6 209 S. Maria Maddalena | 7 210 S. Maria Maddalena | 8 211 S. Maria Maddalena | 9 212 S. Maria Maddalena | 10 213 S. Maria Maddalena | 11 214 S. Maria Maddalena | 12 215 S. Maria Maddalena | 13 216 S. Maria Maddalena | 14 217 S. Maria Maddalena | 15 218 S. Maria Maddalena | 16 219 S. Maria Maddalena | 17 220 S. Maria Maddalena | 18 221 S. Maria Maddalena | 19 222 S. Maria Maddalena | 20 223 S. Maria Maddalena | 21 224 S. Maria Maddalena | 22 225 S. Maria Maddalena | 23 226 S. Maria Maddalena | 24 227 S. Maria Maddalena | 25 228 S. Maria Maddalena | 26 229 S. Maria Maddalena | 27 230 S. Maria Maddalena | 28 231 S. Maria Maddalena | 29 232 S. Maria Maddalena | 30 233 S. Maria Maddalena | 1 lun | |

MARI E MONTI

cod. IL 3125



Paris Vegas

Gennaio 2021

| DECEMBRE 2020 | 1 ven | 2 sab | 3 dom | 4 lun | 5 mar | 6 mer | 7 gio | 8 ven | 9 sab | 10 dom | 11 lun | 12 mar | 13 mer | 14 gio | 15 ven | 16 sab | 17 dom | 18 lun | 19 mar | 20 mer | 21 gio | 22 ven | 23 sab | 24 dom | 25 lun | 26 mar | 27 mer | 28 gio | 29 ven | 30 sab | 31 dom | FEBBRAIO 2021 |
|---------------|----------------------|---------------------------|-------------------------|-------------------------|-----------|-----------------------|-------------|-------------|-------------|-------------|-------------|-------------|-------------|-------------|-------------|-------------|-------------|-------------|-------------|-------------|-------------|-------------|-------------|-------------|-------------|-------------|-------------|-------------|-------------|-------------|-------------|---------------|
| | 1-094 | 2-092 | 3-092 | 4-091 | 5-090 | 6-089 | 7-088 | 8-087 | 9-086 | 10-085 | 11-084 | 12-083 | 13-082 | 14-081 | 15-080 | 16-079 | 17-078 | 18-077 | 19-076 | 20-075 | 21-074 | 22-073 | 23-072 | 24-071 | 25-070 | 26-069 | 27-068 | 28-067 | 29-066 | 30-065 | 31-064 | 1-063 |
| | San Matteo di Ticino | SS. Trinità e S. Giovanni | S. Gerardo e S. Gerardo | SS. Innocenzo e Stefano | S. Andrea | S. Felice e S. Adelfo | S. Agostino | S. Agostino | S. Agostino | S. Agostino | S. Agostino | S. Agostino | S. Agostino | S. Agostino | S. Agostino | S. Agostino | S. Agostino | S. Agostino | S. Agostino | S. Agostino | S. Agostino | S. Agostino | S. Agostino | S. Agostino | S. Agostino | S. Agostino | S. Agostino | S. Agostino | S. Agostino | S. Agostino | S. Agostino | |

MERAVIGLIE DEL MONDO

cod. IL 3132



format pagina retro

Las Vegas

Un sogno per molti, una meta raggiungibile per pochi.

Las Vegas, situata nel deserto del Mojave, in Nevada, Stati Uniti, è una meta di vacanza celebre per la sua vivace vita notturna, che si svolge nei casinò aperti 24 ore su 24 e in altri luoghi notturni della città come hotel e lounge, con feste e ritmo di musica e le ripetute di una grande rigonza, del Canal Grande di Venezia e della Flory Ethel.

Las Vegas è conosciuta in un'accezione per il suo splendore, che si manifesta in una città che, in termini di crescita, è in costante movimento. Nel 2010, alla fine dell'estate di un periodo di crisi, la città ha visto un aumento del 10% nel numero di visitatori, che ha portato a un aumento del 10% nel numero di visitatori. La città è conosciuta per il suo splendore, che si manifesta in una città che, in termini di crescita, è in costante movimento. Nel 2010, alla fine dell'estate di un periodo di crisi, la città ha visto un aumento del 10% nel numero di visitatori, che ha portato a un aumento del 10% nel numero di visitatori.



La nuova capitale di Las Vegas - Il New Strip di Las Vegas è un nuovo quartiere di lusso che si è sviluppato nel centro della città. Il quartiere è stato progettato da un team di architetti e ingegneri che hanno creato un ambiente urbano di alto livello. Il quartiere è stato progettato per essere un centro di attrazione per i turisti e per i residenti della città. Il quartiere è stato progettato per essere un centro di attrazione per i turisti e per i residenti della città.

Il nuovo quartiere di Las Vegas - Il nuovo quartiere di Las Vegas è un nuovo quartiere di lusso che si è sviluppato nel centro della città. Il quartiere è stato progettato da un team di architetti e ingegneri che hanno creato un ambiente urbano di alto livello. Il quartiere è stato progettato per essere un centro di attrazione per i turisti e per i residenti della città. Il quartiere è stato progettato per essere un centro di attrazione per i turisti e per i residenti della città.

Gennaio 2021

| DICIEMBRE 2020 | | Gennaio 2021 | | FEBBRAIO 2021 | |
|----------------|--------|---------------|---------------|---------------|---------------|
| 1 mar | 2 mar | 1 ven | 1. SAN MARCO | 17 dom | 17. SAN MARCO |
| 2 mar | 3 gio | 2 sab | 2. SAN MARCO | 18 lun | 18. SAN MARCO |
| 3 gio | 4 ven | 3 dom | 3. SAN MARCO | 19 mar | 19. SAN MARCO |
| 4 ven | 5 sab | 4 lun | 4. SAN MARCO | 20 mer | 20. SAN MARCO |
| 5 sab | 6 dom | 5 mar | 5. SAN MARCO | 21 gio | 21. SAN MARCO |
| 6 dom | 7 lun | 6 mer | 6. SAN MARCO | 22 ven | 22. SAN MARCO |
| 7 lun | 8 mar | 7 gio | 7. SAN MARCO | 23 sab | 23. SAN MARCO |
| 8 mar | 9 gio | 8 ven | 8. SAN MARCO | 24 dom | 24. SAN MARCO |
| 9 gio | 10 ven | 9 sab | 9. SAN MARCO | 25 lun | 25. SAN MARCO |
| 10 ven | 11 sab | 10 dom | 10. SAN MARCO | 26 mar | 26. SAN MARCO |
| 11 sab | 12 dom | 11 lun | 11. SAN MARCO | 27 mer | 27. SAN MARCO |
| 12 dom | 13 lun | 12 mar | 12. SAN MARCO | 28 gio | 28. SAN MARCO |
| 13 lun | 14 mar | 13 mer | 13. SAN MARCO | 29 ven | 29. SAN MARCO |
| 14 mar | 15 gio | 14 gio | 14. SAN MARCO | 30 sab | 30. SAN MARCO |
| 15 gio | 16 ven | 15 ven | 15. SAN MARCO | 31 dom | 31. SAN MARCO |
| 16 ven | 17 sab | 16 sab | 16. SAN MARCO | | |
| 17 sab | 18 dom | | | | |
| 18 dom | 19 lun | | | | |
| 19 lun | 20 mar | | | | |
| 20 mar | 21 gio | | | | |
| 21 gio | 22 ven | | | | |
| 22 ven | 23 sab | | | | |
| 23 sab | 24 dom | | | | |
| 24 dom | 25 lun | | | | |
| 25 lun | 26 mar | | | | |
| 26 mar | 27 mer | | | | |
| 27 mer | 28 gio | | | | |
| 28 gio | 29 ven | | | | |
| 29 ven | 30 sab | | | | |
| 30 sab | 31 dom | | | | |
| 31 dom | | | | | |

PAESAGGI TROPICALI

cod. IL 3104



1



2



3



4



5



6



7



8



9



10



11



12

format pagina retro

Mauritius
La Perla dell'Oceano Indiano

Mauritius (in italiano anche Mauriote) è una nazione insulare situata nell'Oceano Indiano sud-occidentale, a circa 550 km a sud del Madagascar; geograficamente è approssimativa parte del continente africano. Oltre all'isola principale, la nazione comprende anche le isole di Saint Brandon e Rodrigues e le Isole Agalga.

Il territorio comprende la sola Repubblica. Il Mauritius è parte della zona francosassone e della Francia di Parlato. Circa 250 mila a sud-ovest. Si tratta di un'isola di origine vulcanica, geologicamente appartiene a una catena montuosa che comprende le Isole Mascareigne e le Isole Mauritius e Reunione. L'isola è formata da una catena montuosa, circa 110 milioni di anni fa. L'isola è formata da una catena montuosa, circa 110 milioni di anni fa. L'isola è formata da una catena montuosa, circa 110 milioni di anni fa.

Il territorio comprende la sola Repubblica. Il Mauritius è parte della zona francosassone e della Francia di Parlato. Circa 250 mila a sud-ovest. Si tratta di un'isola di origine vulcanica, geologicamente appartiene a una catena montuosa che comprende le Isole Mascareigne e le Isole Mauritius e Reunione. L'isola è formata da una catena montuosa, circa 110 milioni di anni fa. L'isola è formata da una catena montuosa, circa 110 milioni di anni fa.

Il territorio comprende la sola Repubblica. Il Mauritius è parte della zona francosassone e della Francia di Parlato. Circa 250 mila a sud-ovest. Si tratta di un'isola di origine vulcanica, geologicamente appartiene a una catena montuosa che comprende le Isole Mascareigne e le Isole Mauritius e Reunione. L'isola è formata da una catena montuosa, circa 110 milioni di anni fa. L'isola è formata da una catena montuosa, circa 110 milioni di anni fa.

PALERMO

GENNAIO

2024

| DECEMBRE 2023 | 1 ven | 2 sab | 3 dom | 4 lun | 5 mar | 6 mer | 7 gio | 8 ven | 9 sab | 10 dom | 11 lun | 12 mar | 13 mer | 14 gio | 15 ven | 16 sab | 17 dom | 18 lun | 19 mar | 20 mer | 21 gio | 22 ven | 23 sab | 24 dom | 25 lun | 26 mar | 27 mer | 28 gio | 29 ven | 30 sab | 31 dom | FEBBRAIO 2024 |
|---------------|------------------------------|--------|----------------------|-----------------------------|---------------------|----------------------|------------------------------------|---------------------|---------------------|-------------------------------------|------------------------|----------------------|------------------------|--------------------------------|------------------------|------------------------|------------------------|------------------------|------------------------|------------------------|------------------------|------------------------|------------------------|------------------------|------------------------|------------------------|------------------------|------------------------|------------------------|------------------------|------------------------|---------------|
| 1 mar | 1-884 Maria Untere di Dio | 2-2012 | 3-3027 S. Gerardo | 4-1617 S. Donato e Carlo | 5-880 S. Isidoro | 6-888 S. Agostino | 7-880 S. Gerardo di T. Agostino | 8-207 S. Massimo | 9-888 S. Stefano | 10-200 S. Gerardo di T. Agostino | 11-2004 S. Agostino | 12-2003 S. Cleone | 13-2002 S. Agostino | 14-2001 S. Felice de' Reati | 15-2000 S. Agostino | 16-2001 S. Agostino | 17-2001 S. Agostino | 18-2001 S. Agostino | 19-2001 S. Agostino | 20-2001 S. Agostino | 21-2001 S. Agostino | 22-2001 S. Agostino | 23-2001 S. Agostino | 24-2001 S. Agostino | 25-2001 S. Agostino | 26-2001 S. Agostino | 27-2001 S. Agostino | 28-2001 S. Agostino | 29-2001 S. Agostino | 30-2001 S. Agostino | 31-2001 S. Agostino | 1 lun |

SICILIA

cod. IL 3121



gennaio 2021

| dicembre 2020 | gennaio 2021 | | febbraio 2021 |
|---------------|---------------|---|---------------|
| 1 mar | 1 ven | 1.001 S. Maria Maddalena di S. Maria | 17 dom |
| 2 mar | 2 sab | 1.002 S. Spirito e S. Agostino | 18 lun |
| 3 gio | 3 dom | 1.003 S. Spirito | 19 mar |
| 4 ven | 4 lun | 1.004 S. Spirito | 20 mer |
| 5 sab | 5 mar | 1.005 S. Spirito e S. Agostino | 21 gio |
| 6 dom | 6 mer | 1.006 S. Spirito | 22 ven |
| 7 lun | 7 gio | 1.007 S. Spirito | 23 sab |
| 8 mar | 8 ven | 1.008 S. Spirito | 24 dom |
| 9 mer | 9 sab | 1.009 S. Spirito | 25 lun |
| 10 gio | 10 dom | 1.010 S. Spirito | 26 mar |
| 11 ven | 11 lun | 1.011 S. Spirito | 27 mer |
| 12 sab | 12 mar | 1.012 S. Spirito | 28 gio |
| 13 dom | 13 mer | 1.013 S. Spirito | 29 ven |
| 14 lun | 14 gio | 1.014 S. Spirito | 30 sab |
| 15 mar | 15 ven | 1.015 S. Spirito | 31 dom |
| 16 mer | 16 sab | 1.016 S. Spirito | |
| 17 gio | | | |
| 18 ven | | | |
| 19 sab | | | |
| 20 dom | | | |
| 21 lun | | | |
| 22 mar | | | |
| 23 mer | | | |
| 24 gio | | | |
| 25 ven | | | |
| 26 sab | | | |
| 27 dom | | | |
| 28 lun | | | |
| 29 mar | | | |
| 30 mer | | | |
| 31 gio | | | |

**AUTO
SPORTIVE**

cod. IL 3108



format pagina retro

ferrari fa tributo



SCHEMA TECNICO

- Modello: Ferrari F8 Tributo
- Prezzo: 180.000 €
- Velocità max: 310 km/h
- Accelerazione 0-100: 3,0 s
- Consumo ciclo: 12,5 l/100 km
- Consumo urbano: 18,0 l/100 km
- Consumo extraurbano: 7,5 l/100 km
- Consumo misto: 10,5 l/100 km
- Capacità serbatoio: 65 litri
- Consumo max: 18,0 l/100 km

DESCRIZIONE

Il nuovo della Ferrari genera un'emozione unica, è un'emozione che si vive in ogni istante. È un'emozione che si vive in ogni istante, è un'emozione che si vive in ogni istante. È un'emozione che si vive in ogni istante, è un'emozione che si vive in ogni istante.



Il nuovo della Ferrari genera un'emozione unica, è un'emozione che si vive in ogni istante. È un'emozione che si vive in ogni istante, è un'emozione che si vive in ogni istante. È un'emozione che si vive in ogni istante, è un'emozione che si vive in ogni istante.



Gennaio



| | | |
|---------------------|--|---------------------|
| 1 Venerdì | | 17 Domenica |
| 2 Sabato |  | 18 Lunedì |
| 3 Domenica |  | 19 Martedì |
| 4 Lunedì | La bambina e' piovanna | 20 Mercoledì |
| 5 Martedì |  | 21 Giovedì |
| 6 Mercoledì | La gatta e' gatta | 22 Venerdì |
| 7 Giovedì |  | 23 Sabato |
| 8 Venerdì | Il malato e' piovra | 24 Domenica |
| 9 Sabato |  | 25 Lunedì |
| 10 Domenica | La mano e' mano | 26 Martedì |
| 11 Lunedì |  | 27 Mercoledì |
| 12 Martedì | Quella che guarda e' terra quella che guarda e' terra | 28 Giovedì |
| 13 Mercoledì |  | 29 Venerdì |
| 14 Giovedì | Il vaso e' vaso | 30 Sabato |
| 15 Venerdì |  | 31 Domenica |
| 16 Sabato | La Madonna e' Marizza | |

| DICEMBRE 2020 | | | | | | |
|---------------|---------|-----------|---------|---------|--------|----------|
| Lunedì | Martedì | Mercoledì | Giovedì | Venerdì | Sabato | Domenica |
| 7 | 8 | 9 | 10 | 11 | 12 | 13 |
| 14 | 15 | 16 | 17 | 18 | 19 | 20 |
| 21 | 22 | 23 | 24 | 25 | 26 | 27 |
| 28 | 29 | 30 | 31 | | | |

2021

| FEBBRAIO 2021 | | | | | | |
|---------------|---------|-----------|---------|---------|--------|----------|
| Lunedì | Martedì | Mercoledì | Giovedì | Venerdì | Sabato | Domenica |
| 1 | 2 | 3 | 4 | 5 | 6 | 7 |
| 8 | 9 | 10 | 11 | 12 | 13 | 14 |
| 15 | 16 | 17 | 18 | 19 | 20 | 21 |
| 22 | 23 | 24 | 25 | 26 | 27 | 28 |

CABALA

cod. IL 3116

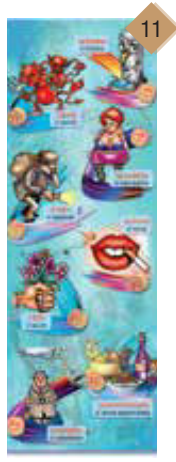
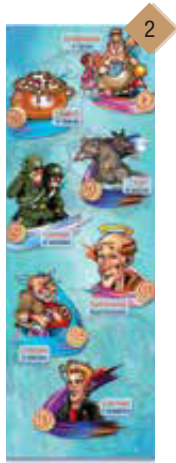

format pagina retro

1 SUTALIA
 È un tipo di...
 ...

2 A' POCERELLA
 ...

3 A' GAFFA
 ...

4 O' PUORCO
 ...

5 A' MANA
 ...

6 CHELLA SA QUANDA 'NTERA
 ...

7 O' VAIRTO
 ...

8 A' MARONNA
 ...

GENNAIO 2021

| DECEMBRE 2020 | 1 ven | 2 sab | 3 dom | 4 lun | 5 mar | 6 mer | 7 gio | 8 ven | 9 sab | 10 dom | 11 lun | 12 mar | 13 mer | 14 gio | 15 ven | 16 sab | 17 dom | 18 lun | 19 mar | 20 mer | 21 gio | 22 ven | 23 sab | 24 dom | 25 lun | 26 mar | 27 mer | 28 gio | 29 ven | 30 sab | 31 dom | FEBBRAIO 2021 | | | | | | | | | | | | | | | | | | | | | | | | | | | |
|---------------|----------------------------|---------------------------------|----------------------|----------------------|-----------------------|-----------------------|-------------------------|-----------------------|-----------------------|------------------------|------------------------|------------------------|------------------------|------------------------|------------------------|------------------------|------------------------|------------------------|------------------------|------------------------|------------------------|------------------------|------------------------|------------------------|------------------------|------------------------|------------------------|------------------------|------------------------|------------------------|------------------------|---------------|-------|-------|-------|-------|-------|-------|-------|-------|--------|--------|--------|--------|--------|--------|--------|--------|--------|--------|--------|--------|--------|--------|--------|--------|--------|--------|--------|
| 1 mar | 1. 884 Maria Immacolata | 2. 883 S. Francesco d'Assisi | 3. 882 S. Gerardo | 4. 881 S. Antonio | 5. 880 S. Agostino | 6. 879 S. Agostino | 7. 878 S. Sebastiano | 8. 877 S. Agostino | 9. 876 S. Agostino | 10. 875 S. Agostino | 11. 874 S. Agostino | 12. 873 S. Agostino | 13. 872 S. Agostino | 14. 871 S. Agostino | 15. 870 S. Agostino | 16. 869 S. Agostino | 17. 868 S. Agostino | 18. 867 S. Agostino | 19. 866 S. Agostino | 20. 865 S. Agostino | 21. 864 S. Agostino | 22. 863 S. Agostino | 23. 862 S. Agostino | 24. 861 S. Agostino | 25. 860 S. Agostino | 26. 859 S. Agostino | 27. 858 S. Agostino | 28. 857 S. Agostino | 29. 856 S. Agostino | 30. 855 S. Agostino | 31. 854 S. Agostino | 1 lun | 2 mar | 3 mer | 4 gio | 5 ven | 6 sab | 7 dom | 8 lun | 9 mar | 10 mer | 11 gio | 12 ven | 13 sab | 14 dom | 15 lun | 16 mar | 17 mer | 18 gio | 19 ven | 20 sab | 21 dom | 22 lun | 23 mar | 24 mer | 25 gio | 26 ven | 27 sab | 28 dom |

PAPA FRANCESCO

cod. IL 3117



format pagina retro

Papa Francesco

dalle omelie di Papa Francesco...



I cristiani non sono testimoni di un'idea ma di obbedienza.

Esistono cristiani non in una chiesa, ma in un luogo. Esistono testimoni di obbedienza. E Dio, come loro stessi, è la presenza di questo non in presenza. E lo Spirito Santo è sempre lì, ma soprattutto è la nostra gioia.

«Dunque obbedire è l'idea che aggrava?» Questo è il tema di «Papa Francesco» agli spiriti cristiani. E questo è il tema di «Papa Francesco» che parla di la partecipazione di uomini come gli uomini. E obbedire è sempre lì, ma soprattutto è la nostra gioia. E questo è il tema di «Papa Francesco».

«Dunque obbedire è l'idea che aggrava?» Questo è il tema di «Papa Francesco» agli spiriti cristiani. E questo è il tema di «Papa Francesco» che parla di la partecipazione di uomini come gli uomini. E obbedire è sempre lì, ma soprattutto è la nostra gioia. E questo è il tema di «Papa Francesco».

«Dunque obbedire è l'idea che aggrava?» Questo è il tema di «Papa Francesco» agli spiriti cristiani. E questo è il tema di «Papa Francesco» che parla di la partecipazione di uomini come gli uomini. E obbedire è sempre lì, ma soprattutto è la nostra gioia. E questo è il tema di «Papa Francesco».



GENNAIO 2021

| DECEMBRE 2020 | 1 ven | 2 sab | 3 dom | 4 lun | 5 mar | 6 mer | 7 gio | 8 ven | 9 sab | 10 dom | 11 lun | 12 mar | 13 mer | 14 gio | 15 ven | 16 sab | 17 dom | 18 lun | 19 mar | 20 mer | 21 gio | 22 ven | 23 sab | 24 dom | 25 lun | 26 mar | 27 mer | 28 gio | 29 ven | 30 sab | 31 dom | FEBBRAIO 2021 |
|---------------|-----------------------------|---------------------------------|------------------------|-----------------------------|---------------------|---------------------------------|----------------------------|----------------------|---------------------|----------------------------------|-----------------------|---------------------|---------------------|---------------------|---------------------|---------------------|---------------------|---------------------|---------------------|---------------------|---------------------|---------------------|---------------------|---------------------|---------------------|---------------------|---------------------|---------------------|---------------------|---------------------|---------------------|---------------|
| 1 mar | 1-084 S. Maria Maddalena | 2-302 S. Stefano e Stefano e | 3-302 S. Sebastiano | 4-081 S. Simeone e Giuda | 5-085 S. Basilio | 6-029 Epifania di N. Signore | 7-028 S. Silvestro p.P. | 8-026 S. Agostino | 9-024 S. Stefano | 10-024 Epifania di N. Signore | 11-024 S. Agostino | 12-023 S. Donato | 13-023 S. Donato | 14-023 S. Donato | 15-023 S. Donato | 16-023 S. Donato | 17-023 S. Donato | 18-023 S. Donato | 19-023 S. Donato | 20-023 S. Donato | 21-023 S. Donato | 22-023 S. Donato | 23-023 S. Donato | 24-023 S. Donato | 25-023 S. Donato | 26-023 S. Donato | 27-023 S. Donato | 28-023 S. Donato | 29-023 S. Donato | 30-023 S. Donato | 31-023 S. Donato | 1 lun |

SAN PIO

cod. IL 3118

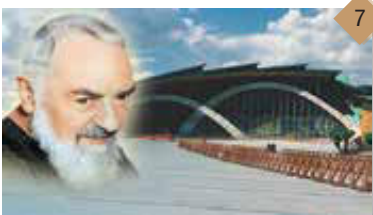

format pagina retro

Breghiamo
con
Padre Pio

Se si possono mai a lotta senza aver prima
ammorato la nostra coscienza,
basta, offre il riposo che state per prendere e
non dimenticate mai l'angeli custodi
che è sempre con voi.

**FREGA
DEVOTAMENTE COSÌ**

Maria, Madre di tutti i Misericordiosi, affondati dal
volupte la tua e nell'ora della morte, per il giorno
che il tuo cuore l'Espresso Padre
Ave, Maria ...

Per la speranza che ti ha concessa il giorno figlio
Ave, Maria ...

Per l'Espresso che ti ha concessa la speranza
Ave, Maria ...

**LA DEVOTIONE DELLE
TRE AVE MARIA**

Due volte (1911, 1920)
"Che pena all'anima purgante il mondo essere
e per il padre l'Espresso!"
"Il giorno padre di un momento di penitente e la
sua vita eterna. Insieme all'Espresso di Maria e del figlio
conoscenza. Insieme all'Espresso di Maria e del figlio
perché il tuo Maria."

Padre Pio di Pietrelcina, missionario francescano morto
nel 1908, ammorato con il nome di missionario della sua terra
pietra di Pietrelcina al centro di un grande movimento
"Devotione delle Tre Ave Maria di Dio". Il suo
genio che si era dimostrato, figlio vero, è il modo di
vedere ogni giorno del suo figlio di prima per il giorno
l'Espresso Padre per sempre una conoscenza di "C'è" e la
Sua. Insieme per un momento di figlio di Dio per sempre
"Ave Maria" e il giorno che si era per sempre di tutti i
figli e al giorno gli "Angeli" se non per sempre di
figlio. Insieme per sempre di Dio, dove Dio, la sua
"Devotione".



Pappardelle Ortoline

Ingredienti per 4 persone:

- Pappardelle 400 g
- Funghi freschi 80 g
- Pomodori 40 g
- Aglio 20 g
- Panino di pane 200 g
- Olio extravergine 100 g
- Becco di uccello 1/2
- Uova sode 2
- Salto di carne 200 g
- Uova 2
- Formaggio 200 g
- Uova 2

Metodo: In una pentola 4,5 litri di acqua, nella quale vengono preparati il brodo con 2 mazzette di rosmarino, origano, prezzemolo, il cavolo tagliato grossolanamente e un cipollotto. Lasciando bollire sul fuoco medio-basso per almeno 45 minuti. Ripulire il brodo di schiuma e infine aggiungere il formaggio e i pezzi di pane dalla perline. Lasciare bollire.

Tagliare i panettoni e tagliarli a metà: alleggerirli in una teglia, soffiare leggermente e passarli in forno già caldo a 180 gradi per 10 minuti e meglio, fino a quando risultano dorati.

In una padella abbassata capiente, inseriti la pancetta di prosciutto con l'olio ripulito e un filo d'olio per la cottura, nel frattempo, tritare la pancetta nel tritolo più piccolo, rosolarla bene al dente e assottirli nella padella con la salsa, aggiungere i panettoni e se allora il formaggio è molto per 2 minuti.

Assemblare bene la pasta con le salsine, spassare uniformemente con del peperoncino al momento e spargere il formaggio. Preparare nel piatto guarnendo con le uova sode lavate, ed eventualmente, se volete, dei capperi di Salsotto Rosso.

Gennaio 2021

| | |
|--------|--------|
| 1 ven | 17 dom |
| 2 sab | 18 lun |
| 3 dom | 19 mar |
| 4 lun | 20 mer |
| 5 mar | 21 gio |
| 6 mer | 22 ven |
| 7 gio | 23 sab |
| 8 ven | 24 dom |
| 9 sab | 25 lun |
| 10 dom | 26 mar |
| 11 lun | 27 mer |
| 12 mar | 28 gio |
| 13 mer | 29 ven |
| 14 gio | 30 sab |
| 15 ven | 31 dom |
| 16 sab | |

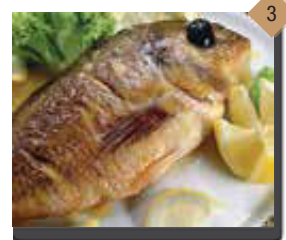

SILHOUETTE GASTRONOMIA

cod. SH4101



SILHOUETTE RICETTARIO

cod. SH4106



ILLUSTRATI 12 FOGLI

mensile 12 fogli
ft.to: cm 14 x 47 cm

carta: patinata lucida
allestimento: Tecnoblok

spazio personalizzazione
mm 140 x 90
imballo: 100 copie

Roma

Capitale d'Italia, è considerata una delle più belle città del mondo. Il suo centro storico, insieme alle proprietà suburbane della Santa Sede, è sito in una fascia di 200 metri tra il mare e il centro storico, che ha permesso all'antica Roma di crescere su un'isola artificiale. Il centro storico è stato dichiarato Patrimonio dell'Umanità dall'Unesco nel 1980 e nel 1990. Roma è stata la sede del Papato cattolico per oltre 2000 anni e ha ospitato il più grande impero del mondo antico. Il centro storico è stato dichiarato Patrimonio dell'Umanità dall'Unesco nel 1980 e nel 1990. Roma è stata la sede del Papato cattolico per oltre 2000 anni e ha ospitato il più grande impero del mondo antico. Il centro storico è stato dichiarato Patrimonio dell'Umanità dall'Unesco nel 1980 e nel 1990.

Gennaio 2021

| | |
|-----------------------------|-----------------------------|
| 1 ven 1° gennaio | 17 dom 17 gennaio |
| 2 sab 2 gennaio | 18 lun 18 gennaio |
| 3 dom 3 gennaio | 19 mar 19 gennaio |
| 4 lun 4 gennaio | 20 mer 20 gennaio |
| 5 mar 5 gennaio | 21 gio 21 gennaio |
| 6 mer 6 gennaio | 22 ven 22 gennaio |
| 7 gio 7 gennaio | 23 sab 23 gennaio |
| 8 ven 8 gennaio | 24 dom 24 gennaio |
| 9 sab 9 gennaio | 25 lun 25 gennaio |
| 10 dom 10 gennaio | 26 mar 26 gennaio |
| 11 lun 11 gennaio | 27 mer 27 gennaio |
| 12 mar 12 gennaio | 28 gio 28 gennaio |
| 13 mer 13 gennaio | 29 ven 29 gennaio |
| 14 gio 14 gennaio | 30 sab 30 gennaio |
| 15 ven 15 gennaio | 31 dom 31 gennaio |
| 16 sab 16 gennaio | |

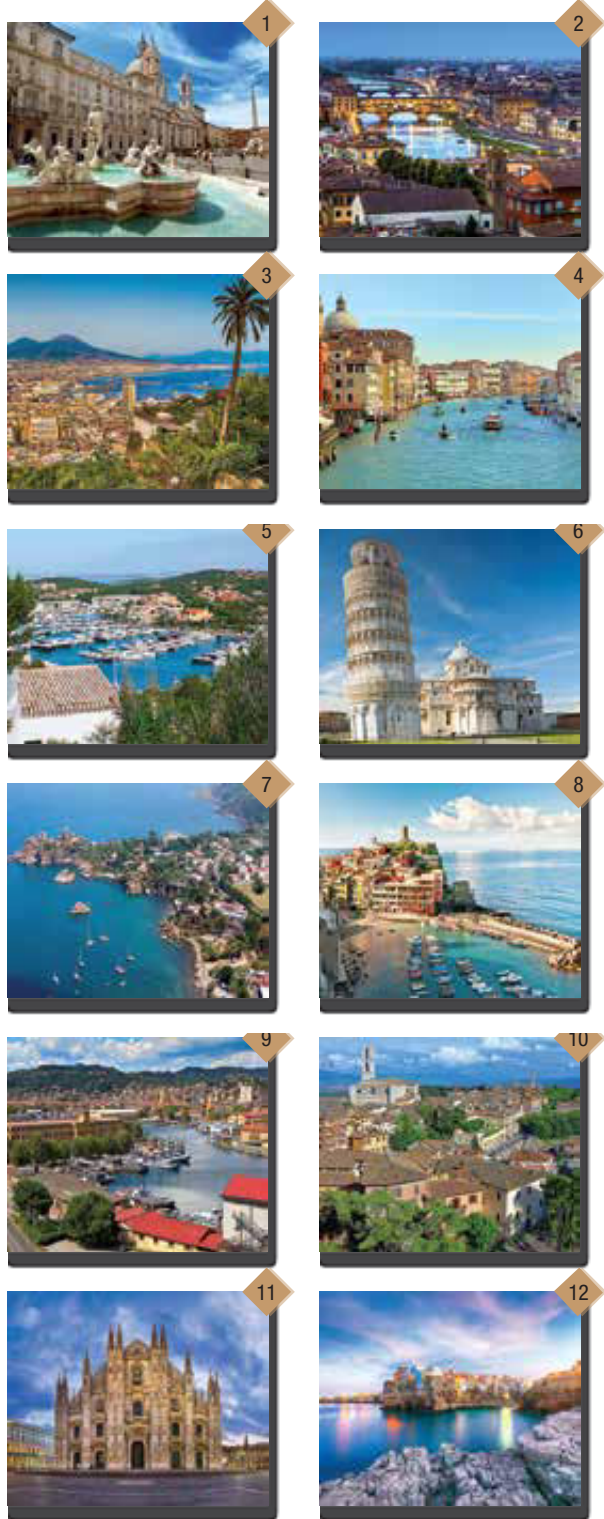



**SILHOUETTE
ITALIA**
cod. SH4102

Polinesia, un sogno ad occhi aperti.

La Polinesia francese è un insieme di arcipelaghi raggruppati nel Pacifico che costituisce una confederazione di oltre 100 isole e archipelaghi, con una popolazione di circa 1.000.000 abitanti. È un territorio di grande bellezza naturale, con spiagge bianche, lagune cristalline e montagne vulcaniche. È un paradiso per chi ama il mare, il sole e il relax. La Polinesia francese è un territorio di grande bellezza naturale, con spiagge bianche, lagune cristalline e montagne vulcaniche. È un paradiso per chi ama il mare, il sole e il relax.

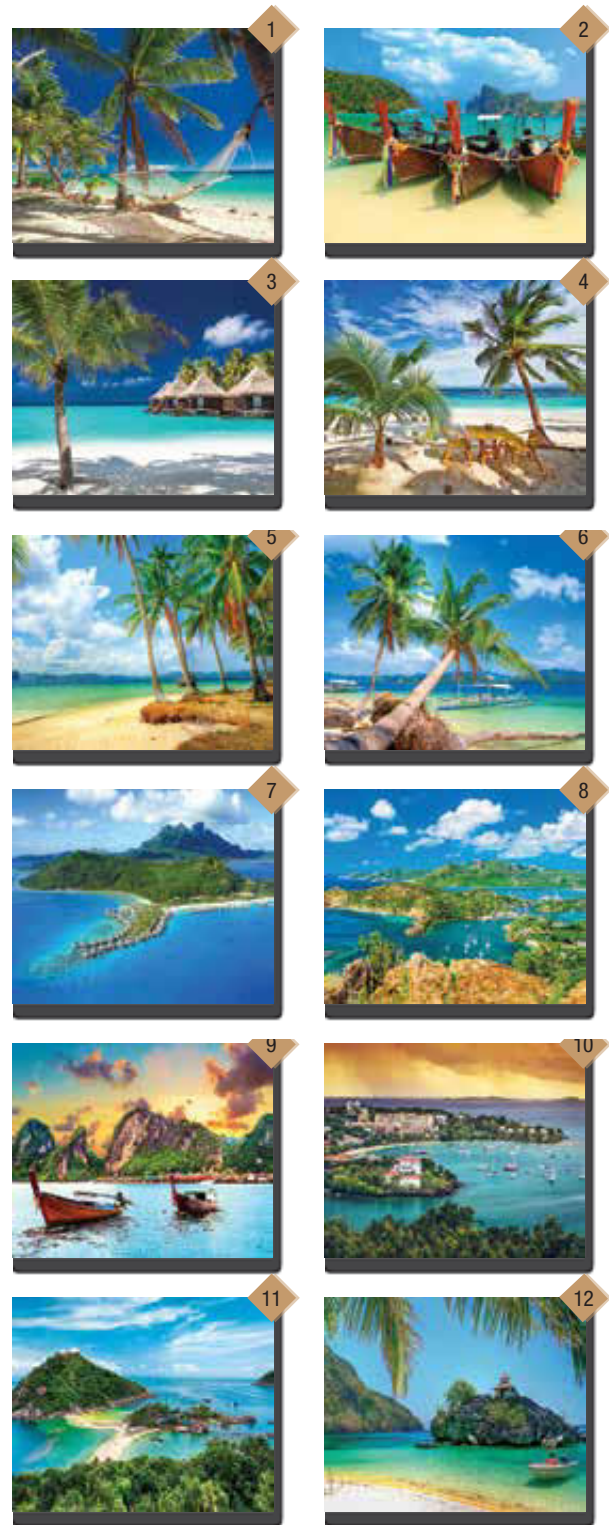
| Gennaio 2021 | |
|--------------|--------|
| 1 ven | 17 dom |
| 2 sab | 18 lun |
| 3 dom | 19 mar |
| 4 lun | 20 mer |
| 5 mar | 21 gio |
| 6 mer | 22 ven |
| 7 gio | 23 sab |
| 8 ven | 24 dom |
| 9 sab | 25 lun |
| 10 dom | 26 mar |
| 11 lun | 27 mer |
| 12 mar | 28 gio |
| 13 mer | 29 ven |
| 14 gio | 30 sab |
| 15 ven | 31 dom |
| 16 sab | |



SILHOUETTE TROPICALE

cod. SH4104

mensile 12 fogli
f.to: cm 14 x 47 cm

carta: patinata lucida
allestimento: Tecnoblok

spazio personalizzazione
mm 140 x 90
imballo: 100 copie

ILLUSTRATI 6 FOGLI

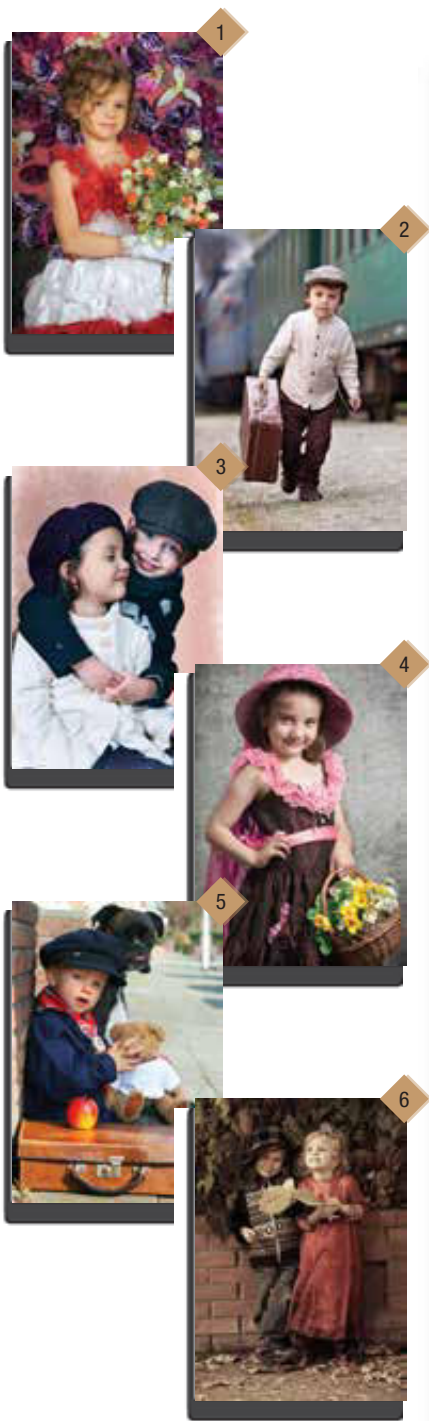

| GENNAIO | |
|---------|-----------|
| 1 | Venerdì |
| 2 | Sabato |
| 3 | Domenica |
| 4 | Lunedì |
| 5 | Martedì |
| 6 | Mercoledì |
| 7 | Giovedì |
| 8 | Venerdì |
| 9 | Sabato |
| 10 | Domenica |
| 11 | Lunedì |
| 12 | Martedì |
| 13 | Mercoledì |
| 14 | Giovedì |
| 15 | Venerdì |
| 16 | Sabato |
| 17 | Domenica |
| 18 | Lunedì |
| 19 | Martedì |
| 20 | Mercoledì |
| 21 | Giovedì |
| 22 | Venerdì |
| 23 | Sabato |
| 24 | Domenica |
| 25 | Lunedì |
| 26 | Martedì |
| 27 | Mercoledì |
| 28 | Giovedì |
| 29 | Venerdì |
| 30 | Sabato |
| 31 | Domenica |

| FEBBRAIO | |
|----------|-----------|
| 1 | Lunedì |
| 2 | Martedì |
| 3 | Mercoledì |
| 4 | Giovedì |
| 5 | Venerdì |
| 6 | Sabato |
| 7 | Domenica |
| 8 | Lunedì |
| 9 | Martedì |
| 10 | Mercoledì |
| 11 | Giovedì |
| 12 | Venerdì |
| 13 | Sabato |
| 14 | Domenica |
| 15 | Lunedì |
| 16 | Martedì |
| 17 | Mercoledì |
| 18 | Giovedì |
| 19 | Venerdì |
| 20 | Sabato |
| 21 | Domenica |
| 22 | Lunedì |
| 23 | Martedì |
| 24 | Mercoledì |
| 25 | Giovedì |
| 26 | Venerdì |
| 27 | Sabato |
| 28 | Domenica |

BIMBI RETRO cod. IL 6110

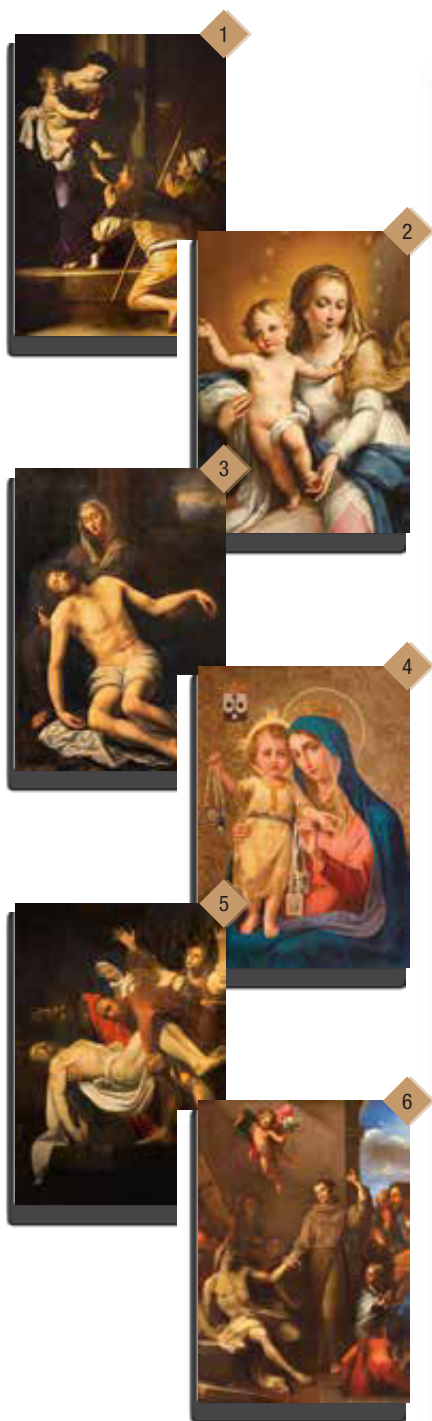

GRANDI MAESTRI

cod. IL 6116

bimensile 6 fogli
f.to: cm 32 x 49,5 cm

carta: patinata lucida
allestimento: Tecnoblok

spazio personalizzazione
mm 320 x 98
imballo: 100 copie

ILLUSTRATI 6 FOGLI

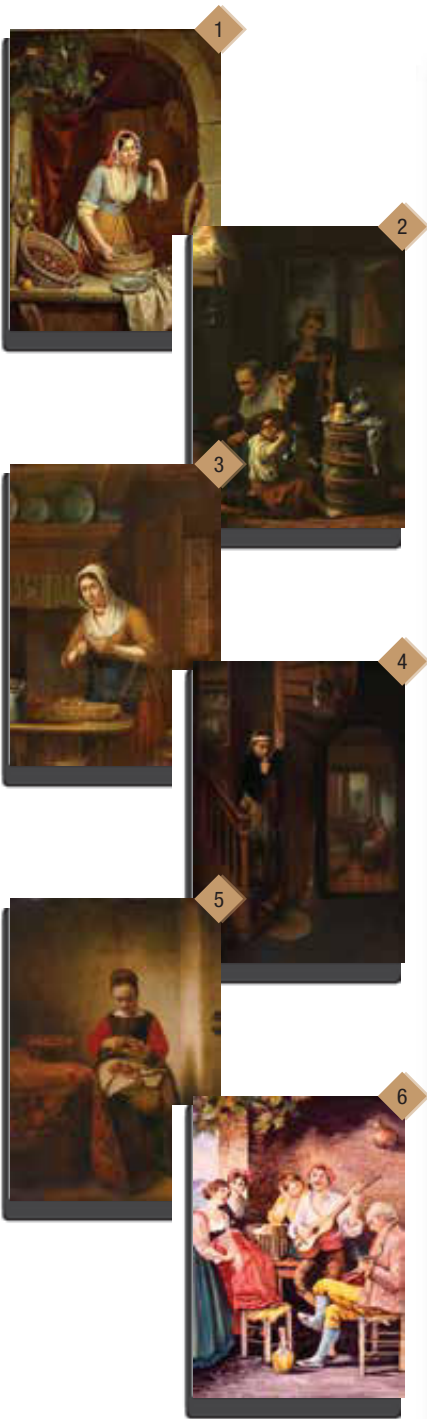

ANTICHI MESTIERI cod. IL 6116

60

bimensile 6 fogli
f.to: cm 32 x 49,5 cm

carta: patinata lucida
allestimento: Tecnoblok

spazio personalizzazione
mm 320 x 98
imballo: 100 copie

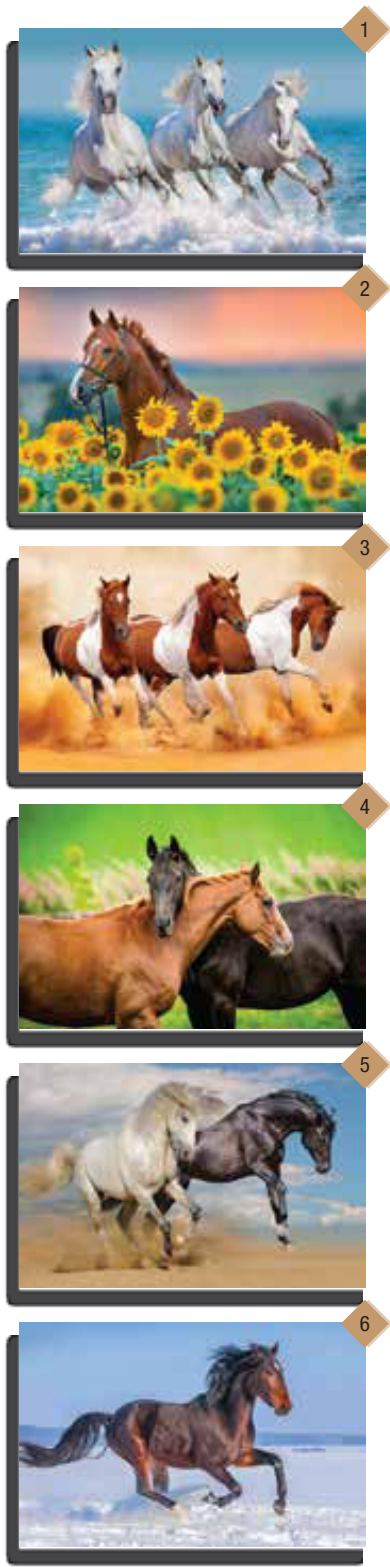

Cavalli

| Gennaio | | | Febbraio | | |
|---------------------------------|----------------------------------|----------------------------------|---------------------------------|----------------------------------|----------------------------------|
| 1 Venerdì 1. San Valentino | 12 Martedì 1. San Valentino | 23 Sabato 1. San Valentino | 1 Lunedì 1. San Valentino | 10 Mercoledì 1. San Valentino | 21 Domenica 1. San Valentino |
| 2 Sabato 1. San Valentino | 13 Mercoledì 1. San Valentino | 24 Domenica 1. San Valentino | 2 Martedì 1. San Valentino | 11 Giovedì 1. San Valentino | 22 Lunedì 1. San Valentino |
| 3 Domenica 1. San Valentino | 14 Giovedì 1. San Valentino | 25 Lunedì 1. San Valentino | 3 Mercoledì 1. San Valentino | 12 Venerdì 1. San Valentino | 23 Martedì 1. San Valentino |
| 4 Lunedì 1. San Valentino | 15 Venerdì 1. San Valentino | 26 Martedì 1. San Valentino | 4 Giovedì 1. San Valentino | 13 Sabato 1. San Valentino | 24 Mercoledì 1. San Valentino |
| 5 Martedì 1. San Valentino | 16 Sabato 1. San Valentino | 27 Mercoledì 1. San Valentino | 5 Venerdì 1. San Valentino | 14 Domenica 1. San Valentino | 25 Giovedì 1. San Valentino |
| 6 Mercoledì 1. San Valentino | 17 Domenica 1. San Valentino | 28 Giovedì 1. San Valentino | 6 Sabato 1. San Valentino | 15 Lunedì 1. San Valentino | 26 Venerdì 1. San Valentino |
| 7 Giovedì 1. San Valentino | 18 Lunedì 1. San Valentino | 29 Venerdì 1. San Valentino | 7 Domenica 1. San Valentino | 16 Martedì 1. San Valentino | 27 Sabato 1. San Valentino |
| 8 Venerdì 1. San Valentino | 19 Martedì 1. San Valentino | 30 Sabato 1. San Valentino | 8 Lunedì 1. San Valentino | 17 Mercoledì 1. San Valentino | 28 Domenica 1. San Valentino |
| 9 Sabato 1. San Valentino | 20 Mercoledì 1. San Valentino | 31 Domenica 1. San Valentino | 9 Martedì 1. San Valentino | 18 Giovedì 1. San Valentino | |
| 10 Domenica 1. San Valentino | 21 Giovedì 1. San Valentino | | | 19 Venerdì 1. San Valentino | |
| 11 Lunedì 1. San Valentino | 22 Venerdì 1. San Valentino | | | 20 Sabato 1. San Valentino | |

2021

CAVALLI cod. IL 6112

bimensile 6 fogli
f.to: cm 32 x 49,5 cm

carta: patinata lucida
allestimento: Tecnoblok

spazio personalizzazione
mm 320 x 98
imballo: 100 copie



| Gennaio | | | Febbraio | | |
|-------------|--------------|--------------|-------------|--------------|--------------|
| 1 Venerdì | 12 Martedì | 23 Sabato | 1 Lunedì | 10 Mercoledì | 21 Domenica |
| 2 Sabato | 13 Mercoledì | 24 Domenica | 2 Martedì | 11 Giovedì | 22 Lunedì |
| 3 Domenica | 14 Giovedì | 25 Lunedì | 3 Mercoledì | 12 Venerdì | 23 Martedì |
| 4 Lunedì | 15 Venerdì | 26 Martedì | 4 Giovedì | 13 Sabato | 24 Mercoledì |
| 5 Martedì | 16 Sabato | 27 Mercoledì | 5 Venerdì | 14 Domenica | 25 Giovedì |
| 6 Mercoledì | 17 Domenica | 28 Giovedì | 6 Sabato | 15 Lunedì | 26 Venerdì |
| 7 Giovedì | 18 Lunedì | 29 Venerdì | 7 Domenica | 16 Martedì | 27 Sabato |
| 8 Venerdì | 19 Martedì | 30 Sabato | 8 Lunedì | 17 Mercoledì | 28 Domenica |
| 9 Sabato | 20 Mercoledì | 31 Domenica | 9 Martedì | 18 Giovedì | |
| 10 Domenica | 21 Giovedì | | | 19 Venerdì | |
| 11 Lunedì | 22 Venerdì | | | 20 Sabato | |

2021

PELUCHES cod. IL 6132

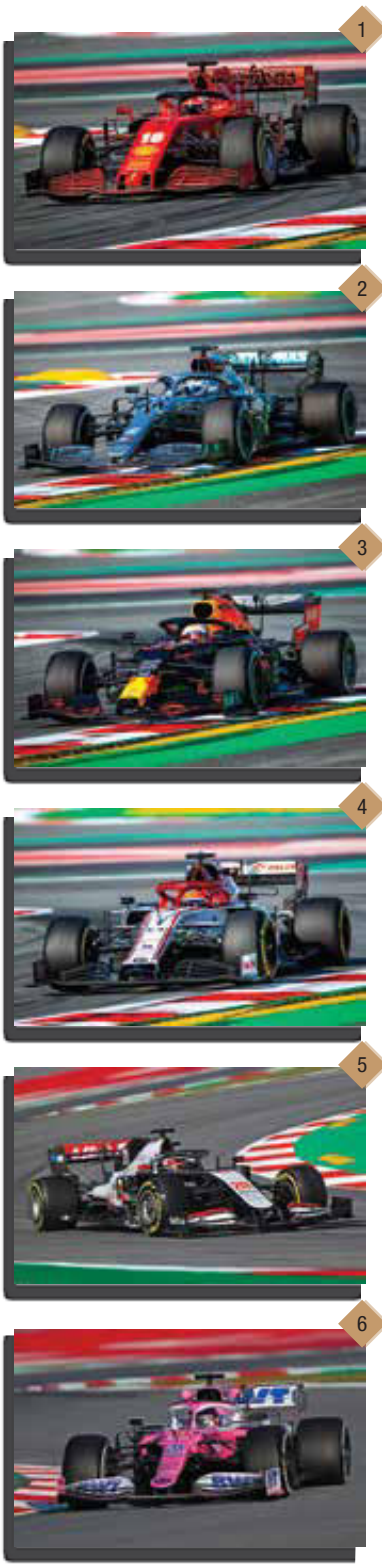

FORMULA 1 cod. IL 6117

bimensile 6 fogli
f.to: cm 32 x 49,5 cm

carta: patinata lucida
allestimento: Tecnoblok

spazio personalizzazione
mm 320 x 98
imballo: 100 copie



MOTO GP cod. IL 6118



Alfa Romeo 8c Speedster, 2300 cc. - 1934

| Gennaio | | | Febbraio | | |
|--|------------------------------------|------------------------------------|-----------------------------------|------------------------------------|------------------------------------|
| 1 Venerdì 1. Maria Regina d'Ungheria | 12 Martedì 1. Epifania | 23 Sabato 1. Epifania | 1 Lunedì 1. Epifania | 10 Mercoledì 1. Epifania | 21 Domenica 1. Epifania |
| 2 Sabato 1. Epifania | 13 Mercoledì 1. Epifania | 24 Domenica 1. Epifania | 2 Martedì 1. Epifania | 11 Giovedì 1. Epifania | 22 Lunedì 1. Epifania |
| 3 Domenica 1. Epifania | 14 Giovedì 1. Epifania | 25 Lunedì 1. Epifania | 3 Mercoledì 1. Epifania | 12 Venerdì 1. Epifania | 23 Martedì 1. Epifania |
| 4 Lunedì 1. Epifania | 15 Venerdì 1. Epifania | 26 Martedì 1. Epifania | 4 Giovedì 1. Epifania | 13 Sabato 1. Epifania | 24 Mercoledì 1. Epifania |
| 5 Martedì 1. Epifania | 16 Sabato 1. Epifania | 27 Mercoledì 1. Epifania | 5 Venerdì 1. Epifania | 14 Domenica 1. Epifania | 25 Giovedì 1. Epifania |
| 6 Mercoledì 1. Epifania | 17 Domenica 1. Epifania | 28 Giovedì 1. Epifania | 6 Sabato 1. Epifania | 15 Lunedì 1. Epifania | 26 Venerdì 1. Epifania |
| 7 Giovedì 1. Epifania | 18 Lunedì 1. Epifania | 29 Venerdì 1. Epifania | 7 Domenica 1. Epifania | 16 Martedì 1. Epifania | 27 Sabato 1. Epifania |
| 8 Venerdì 1. Epifania | 19 Martedì 1. Epifania | 30 Sabato 1. Epifania | 8 Lunedì 1. Epifania | 17 Mercoledì 1. Epifania | 28 Domenica 1. Epifania |
| 9 Sabato 1. Epifania | 20 Mercoledì 1. Epifania | 31 Domenica 1. Epifania | 9 Martedì 1. Epifania | 18 Giovedì 1. Epifania | |
| 10 Domenica 1. Epifania | 21 Giovedì 1. Epifania | | | 19 Venerdì 1. Epifania | |
| 11 Lunedì 1. Epifania | 22 Venerdì 1. Epifania | | | 20 Sabato 1. Epifania | |

2021

AUTO D'EPOCA cod. IL 6143

bimensile 6 fogli
f.to: cm 32 x 49,5 cm

carta: patinata lucida
allestimento: Tecnoblok

spazio personalizzazione
mm 320 x 98
imballo: 100 copie



1



2



3



4



5



6

Acquerelli

| <i>Gennaio</i> | | | <i>Febbraio</i> | | |
|----------------------------------|----------------------------------|-----------------------------------|---------------------------------|----------------------------------|-----------------------------------|
| 1 Venerdì S. Spirito | 12 Martedì S. Caterina | 23 Sabato S. Donato | 1 Lunedì S. Felice | 10 Mercoledì S. Felice | 21 Domenica S. Agostino |
| 2 Sabato S. Spirito | 13 Mercoledì S. Felice | 24 Domenica S. Agostino | 2 Martedì S. Felice | 11 Giovedì S. Felice | 22 Lunedì S. Felice |
| 3 Domenica S. Spirito | 14 Giovedì S. Felice | 25 Lunedì S. Felice | 3 Mercoledì S. Felice | 12 Venerdì S. Felice | 23 Martedì S. Felice |
| 4 Lunedì S. Spirito | 15 Venerdì S. Felice | 26 Martedì S. Felice | 4 Giovedì S. Felice | 13 Sabato S. Felice | 24 Mercoledì S. Felice |
| 5 Martedì S. Spirito | 16 Sabato S. Felice | 27 Mercoledì S. Felice | 5 Venerdì S. Felice | 14 Domenica S. Felice | 25 Giovedì S. Felice |
| 6 Mercoledì S. Spirito | 17 Domenica S. Felice | 28 Giovedì S. Felice | 6 Sabato S. Felice | 15 Lunedì S. Felice | 26 Venerdì S. Felice |
| 7 Giovedì S. Spirito | 18 Lunedì S. Felice | 29 Venerdì S. Felice | 7 Domenica S. Felice | 16 Martedì S. Felice | 27 Sabato S. Felice |
| 8 Venerdì S. Spirito | 19 Martedì S. Felice | 30 Sabato S. Felice | 8 Lunedì S. Felice | 17 Mercoledì S. Felice | 28 Domenica S. Felice |
| 9 Sabato S. Spirito | 20 Mercoledì S. Felice | 31 Domenica S. Felice | 9 Martedì S. Felice | 18 Giovedì S. Felice | |
| 10 Domenica S. Spirito | 21 Giovedì S. Felice | | | 19 Venerdì S. Felice | |
| 11 Lunedì S. Spirito | 22 Venerdì S. Felice | | | 20 Sabato S. Felice | |

2021

ACQUERELLI cod. IL 6141



1



2



3



4



5



6

Come eravamo

| <i>Gennaio</i> | | | <i>Febbraio</i> | | |
|----------------------------------|---------------------------------|-----------------------------------|---------------------------------|-----------------------------------|----------------------------------|
| 1 Venerdì S. Spirito | 12 Martedì S. Lucia | 23 Sabato S. Donnato | 1 Lunedì S. Felice | 10 Mercoledì S. Felice | 21 Domenica S. Spirito |
| 2 Sabato S. Spirito | 13 Mercoledì S. Lucia | 24 Domenica S. Donnato | 2 Martedì S. Felice | 11 Giovedì S. Felice | 22 Lunedì S. Spirito |
| 3 Domenica S. Spirito | 14 Giovedì S. Lucia | 25 Lunedì S. Donnato | 3 Mercoledì S. Felice | 12 Venerdì S. Spirito | 23 Martedì S. Lucia |
| 4 Lunedì S. Spirito | 15 Venerdì S. Lucia | 26 Martedì S. Donnato | 4 Giovedì S. Felice | 13 Sabato S. Spirito | 24 Mercoledì S. Lucia |
| 5 Martedì S. Spirito | 16 Sabato S. Lucia | 27 Mercoledì S. Donnato | 5 Venerdì S. Felice | 14 Domenica S. Spirito | 25 Giovedì S. Lucia |
| 6 Mercoledì S. Spirito | 17 Domenica S. Lucia | 28 Giovedì S. Donnato | 6 Sabato S. Felice | 15 Lunedì S. Spirito | 26 Venerdì S. Lucia |
| 7 Giovedì S. Spirito | 18 Lunedì S. Lucia | 29 Venerdì S. Donnato | 7 Domenica S. Felice | 16 Martedì S. Spirito | 27 Sabato S. Lucia |
| 8 Venerdì S. Spirito | 19 Martedì S. Lucia | 30 Sabato S. Donnato | 8 Lunedì S. Felice | 17 Mercoledì S. Spirito | 28 Domenica S. Lucia |
| 9 Sabato S. Spirito | 20 Mercoledì S. Lucia | 31 Domenica S. Donnato | 9 Martedì S. Felice | 18 Giovedì S. Spirito | |
| 10 Domenica S. Spirito | 21 Giovedì S. Lucia | | | 19 Venerdì S. Spirito | |
| 11 Lunedì S. Spirito | 22 Venerdì S. Lucia | | | 20 Sabato S. Spirito | |

2021

COME ERAVAMO cod. IL 6142

bimensile 6 fogli
f.to: cm 32 x 49,5 cm

carta: patinata lucida
allestimento: Tecnoblok

spazio personalizzazione
mm 320 x 98
imballo: 100 copie

| GENNAIO 2021 | | | | | | | | |
|--------------|---|--|---|--|---|--|--|--|
| SETTIMANA | LUNEDÌ | MARTEDÌ | MERCOLEDÌ | GIOVEDÌ | VENERDÌ | SABATO | DOMENICA | |
| 53 |  <small>1. Sole 2. Luna 3. Luna piena 4. Luna nuova 5. Luna crescente 6. Luna calante 7. Luna piena 8. Luna nuova 9. Luna crescente 10. Luna calante 11. Luna piena 12. Luna nuova 13. Luna crescente 14. Luna calante 15. Luna piena 16. Luna nuova 17. Luna crescente 18. Luna calante 19. Luna piena 20. Luna nuova 21. Luna crescente 22. Luna calante 23. Luna piena 24. Luna nuova 25. Luna crescente 26. Luna calante 27. Luna piena 28. Luna nuova 29. Luna crescente 30. Luna calante 31. Luna piena</small> | <small>1 2 3 4 5 6</small> <small>7 8 9 10 11 12 13</small> <small>14 15 16 17 18 19 20</small> <small>21 22 23 24 25 26 27</small> <small>28 29 30 31</small> | <small>1 2 3 4 5 6 7</small> <small>8 9 10 11 12 13 14</small> <small>15 16 17 18 19 20 21</small> <small>22 23 24 25 26 27 28</small> | | | 1 <small>1.10</small> S. Nicola di Bari | 2 <small>1.11</small> S. Sofia e Gregorio | 3 <small>1.12</small> S. Donato |
| 01 | 4 <small>1.11</small> S. Basilio e Carlo | 5 <small>1.12</small> S. Nicola | 6 <small>1.13</small> S. Spirito e S. Agostino | 7 <small>1.14</small> S. Nicola di Bari | 8 <small>1.15</small> S. Felice | 9 <small>1.16</small> S. Felice | 10 <small>1.17</small> S. Felice e Ippolito | |
| 02 | 11 <small>1.18</small> S. Felice | 12 <small>1.19</small> S. Felice | 13 <small>1.20</small> S. Felice | 14 <small>1.21</small> S. Felice | 15 <small>1.22</small> S. Felice | 16 <small>1.23</small> S. Felice | 17 <small>1.24</small> S. Felice | |
| 03 | 18 <small>1.25</small> S. Felice | 19 <small>1.26</small> S. Felice | 20 <small>1.27</small> S. Felice | 21 <small>1.28</small> S. Felice | 22 <small>1.29</small> S. Felice | 23 <small>1.30</small> S. Felice | 24 <small>1.31</small> S. Felice | |
| 04 | 25 <small>1.31</small> S. Felice | 26 <small>1.31</small> S. Felice | 27 <small>1.31</small> S. Felice | 28 <small>1.31</small> S. Felice | 29 <small>1.31</small> S. Felice | 30 <small>1.31</small> S. Felice | 31 <small>1.31</small> S. Felice | |

**OLANDESE
NOTA**

cod. OL 2310

mensile 12 fogli
f.to: cm 28,8 x 47 cm

carta: patinata lucida
allestimento: Tecnoblok

spazio personalizzazione
mm 288 x 90
imballo: 100 copie

OLANDESE
STAGIONI

cod. 0L 2390

| DICEMBRE 2020 | | | | | | | 2021 | FEBBRAIO | | | | | | |
|---------------|------------------|-----|--------|-----|-------------------------|-----|-----------------|------------------|--------|--------|-------------------|--------------------------|-----------|-----------|
| LUN | MAR | MER | GIO | VEN | SAB | DOM | | LUN | MAR | MER | GIO | VEN | SAB | DOM |
| 7 | 8 | 9 | 10 | 11 | 12 | 13 | | 1 | 2 | 3 | 4 | 5 | 6 | 7 |
| 14 | 15 | 16 | 17 | 18 | 19 | 20 | | 17 | 18 | 19 | 20 | 21 | 22 | 23 |
| 21 | 22 | 23 | 24 | 25 | 26 | 27 | | 24 | 25 | 26 | 27 | 28 | 29 | 30 |
| 28 | 29 | 30 | 31 | | | | | 31 | | | | | | |
| 1 | Venerdì | | 1-354 | | s. Maria Maddalena | | | Domenica | | 17-348 | | s. Antonio abate | | 17 |
| 2 | Sabato | | 2-363 | | ss. Basilio e Gregorio | | | Lunedì | | 18-347 | | s. Liberata | | 18 |
| 3 | Domenica | | 3-302 | | s. Genoveffa | | | Martedì | | 19-346 | | s. Mario | | 19 |
| 4 | Lunedì | | 4-351 | | ss. Emere e Calo | | | Mercoledì | | 20-345 | | ss. Sebastiano e Fabiano | | 20 |
| 5 | Martedì | | 5-360 | | s. Amelia | | | Giovedì | | 21-344 | | s. Agnese | | 21 |
| 6 | Mercoledì | | 6-309 | | Epifania di N.S. | | | Venerdì | | 22-343 | | s. Vincenzo | | 22 |
| 7 | Giovedì | | 7-358 | | s. Raimondo di Penafort | | | Sabato | | 23-342 | | s. Emerenziana | | 23 |
| 8 | Venerdì | | 8-357 | | s. Massimo | | | Domenica | | 24-341 | | s. Francesco di Sales | | 24 |
| 9 | Sabato | | 9-356 | | s. Giuliano | | | Lunedì | | 25-340 | | Convers. di s. Paolo | | 25 |
| 10 | Domenica | | 10-349 | | Battesimo di Gesù | | | Martedì | | 26-339 | | ss. Tito e Timoteo | | 26 |
| 11 | Lunedì | | 11-354 | | s. Iginio | | | Mercoledì | | 27-338 | | s. Angela Merici | | 27 |
| 12 | Martedì | | 12-353 | | s. Cesira | | | Giovedì | | 28-337 | | s. Tommaso d'Aquino | | 28 |
| 13 | Mercoledì | | 13-352 | | s. Ilario | | Venerdì | | 29-336 | | s. Costanzo | | 29 | |
| 14 | Giovedì | | 14-351 | | s. Felice | | Sabato | | 30-335 | | s. Martina | | 30 | |
| 15 | Venerdì | | 15-350 | | s. Mauro | | Domenica | | 31-334 | | s. Giovanni bosco | | 31 | |
| 16 | Sabato | | 16-349 | | s. Marcello | | | | | | | | | |

Gennaio 2021

DECEMBRE 2020

1 mar
2 mer
3 gio
4 ven
5 sab
6 dom
7 lun
8 mar
9 mer
10 gio
11 ven
12 sab
13 dom
14 lun
15 mar
16 mer
17 gio
18 ven
19 sab
20 dom
21 lun
22 mar
23 mer
24 gio
25 ven
26 sab
27 dom
28 lun
29 mar
30 mer
31 gio

| | |
|---|--|
| 1 Venerdì <small>Santa Lucia S. Lucia</small> | 17 Domenica <small>S. Antimo ab.</small> |
| 2 Sabato <small>S. Basilio e Gregorio</small> | 18 Lunedì <small>S. Ippolito</small> |
| 3 Domenica <small>S. Innocenzo</small> | 19 Martedì <small>S. Vito</small> |
| 4 Lunedì <small>S. Eusebio Dia.</small> | 20 Mercoledì <small>S. Sabidoro e Felice</small> |
| 5 Martedì <small>S. Alessio</small> | 21 Giovedì <small>S. Agostino</small> |
| 6 Mercoledì <small>Calisto II P. Episcopo</small> | 22 Venerdì <small>S. Vincenzio</small> |
| 7 Giovedì <small>S. Felice di N.</small> | 23 Sabato <small>S. Genesio</small> |
| 8 Venerdì <small>S. Massimo</small> | 24 Domenica <small>S. Francesco di Sales</small> |
| 9 Sabato <small>S. Ciriaco</small> | 25 Lunedì <small>Carlo II S. Paolo ap.</small> |
| 10 Domenica <small>Colomba di Dio</small> | 26 Martedì <small>S. Silvestro</small> |
| 11 Lunedì <small>S. Silvestro</small> | 27 Mercoledì <small>S. Angela Merici</small> |
| 12 Martedì <small>S. Costantino</small> | 28 Giovedì <small>S. Tommaso d'Acquino</small> |
| 13 Mercoledì <small>S. Basilio</small> | 29 Venerdì <small>S. Costantino</small> |
| 14 Giovedì <small>S. Felice di N.</small> | 30 Sabato <small>S. Vito</small> |
| 15 Venerdì <small>S. Mauro</small> | 31 Domenica <small>S. Simone e Giuda</small> |
| 16 Sabato <small>S. Felice di N.</small> | |

FEBBRAIO

1 lun
2 mar
3 mer
4 gio
5 ven
6 sab
7 dom
8 lun
9 mar
10 mer
11 gio
12 ven
13 sab
14 dom
15 lun
16 mar
17 mer
18 gio
19 ven
20 sab
21 dom
22 lun
23 mar
24 mer
25 gio
26 ven
27 sab
28 dom

| | | |
|-----------------------------|-----------------------------|-----------------------------|
| LUNA | SOL | |
| ☾ 1. Q. Giorno 06 ore 12,06 | ☀ 1. Q. Giorno 13 ore 16,30 | ☀ 1. Q. Giorno 13 ore 16,30 |
| ☾ 2. Q. Giorno 13 ore 09,02 | ☀ 2. Q. Giorno 20 ore 11,30 | ☀ 2. Q. Giorno 20 ore 11,30 |
| ☾ 3. Q. Giorno 20 ore 07,29 | ☀ 3. Q. Giorno 28 ore 07,29 | ☀ 3. Q. Giorno 28 ore 07,29 |

**OLANDESE
ANTIQUA**

cod. OL 2385

mensile 12 fogli
f.to: cm 28,8 x 47 cm

carta: patinata lucida
allestimento: Tecnoblok

spazio personalizzazione
mm 288 x 90
imballo: 100 copie



OLANDESE DESIGN

cod. 0L 2280

MULTICOLOR
BASIC

cod. 0L 2383

| Dic. 2020 | | GENNAIO 2021 | | Feb. 2021 | |
|-----------|-------------------|--------------|-------------------|-----------|-------------------|
| 1 | 2020 1 ven | 17 | 2020 17 dom | 1 | 2021 1 lun |
| 2 | 2020 2 sab | 18 | 2020 18 lun | 2 | 2021 2 mar |
| 3 | 2020 3 dom | 19 | 2020 19 mar | 3 | 2021 3 mer |
| 4 | 2020 4 lun | 20 | 2020 20 mer | 4 | 2021 4 gio |
| 5 | 2020 5 mar | 21 | 2020 21 gio | 5 | 2021 5 ven |
| 6 | 2020 6 mer | 22 | 2020 22 ven | 6 | 2021 6 sab |
| 7 | 2020 7 gio | 23 | 2020 23 sab | 7 | 2021 7 dom |
| 8 | 2020 8 ven | 24 | 2020 24 dom | 8 | 2021 8 lun |
| 9 | 2020 9 sab | 25 | 2020 25 lun | 9 | 2021 9 mar |
| 10 | 2020 10 dom | 26 | 2020 26 mar | 10 | 2021 10 mer |
| 11 | 2020 11 lun | 27 | 2020 27 mer | 11 | 2021 11 gio |
| 12 | 2020 12 mar | 28 | 2020 28 gio | 12 | 2021 12 ven |
| 13 | 2020 13 mer | 29 | 2020 29 ven | 13 | 2021 13 sab |
| 14 | 2020 14 gio | 30 | 2020 30 sab | 14 | 2021 14 dom |
| 15 | 2020 15 ven | 31 | 2020 31 dom | 15 | 2021 15 lun |
| 16 | 2020 16 sab | | | 16 | 2021 16 mar |
| 17 | 2020 17 dom | | | 17 | 2021 17 mer |
| 18 | 2020 18 lun | | | 18 | 2021 18 gio |
| 19 | 2020 19 mar | | | 19 | 2021 19 ven |
| 20 | 2020 20 mer | | | 20 | 2021 20 sab |
| 21 | 2020 21 gio | | | 21 | 2021 21 dom |
| 22 | 2020 22 ven | | | 22 | 2021 22 lun |
| 23 | 2020 23 sab | | | 23 | 2021 23 mar |
| 24 | 2020 24 dom | | | 24 | 2021 24 mer |
| 25 | 2020 25 lun | | | 25 | 2021 25 gio |
| 26 | 2020 26 mar | | | 26 | 2021 26 ven |
| 27 | 2020 27 mer | | | 27 | 2021 27 sab |
| 28 | 2020 28 gio | | | 28 | 2021 28 dom |
| 29 | 2020 29 ven | | | | |
| 30 | 2020 30 sab | | | | |
| 31 | 2020 31 dom | | | | |

mensile 12 fogli
f.to: cm 28,8 x 47 cm

carta: patinata lucida
allestimento: Tecnoblok

spazio personalizzazione
mm 288 x 90
imballo: 100 copie

OL 2290-12 CYAN-BLU



OL 2290-13 VERDE-BLU



OLANDESE
BASIC

cod. OL 2290

OL 2290-11 ROSSO-BLU



OL 2320-02 CYAN-NERO



OL 2320-03 VERDE-NERO



OLANDESE BASIC

cod. OL 2320

OL 2320-01 ROSSO-NERO



GENNAIO 2021



| | | | | | | | | | | | | | | | | | | | | | | | | | | | | | | | | | | | | | | | | | | | | | | | | | | | | | | | | | | | | | | | | | | | | | | | | | | | | | | | | | | | | | | | | | | | | | | | |
|---|---|----------------------|--------|----------------------|----------|--------|--|----------|--------|--|----------|--------|--|----------|--------|--|----------|--------|--|----------|--------|--|----------|--------|--|----------|--------|--|-----------|---------|--|-----------|---------|--|-----------|---------|--|-----------|---------|--|-----------|---------|--|-----------|---------|--|-----------|---------|--|-----------|---------|--|-----------|---------|--|-----------|---------|--|-----------|---------|--|-----------|---------|--|-----------|---------|--|-----------|---------|--|-----------|---------|--|-----------|---------|--|-----------|---------|--|-----------|---------|--|-----------|---------|--|-----------|---------|--|-----------|---------|--|-----------|---------|--|--|
| <p>DIC 2020</p> <p>1 mar 2 mer 3 gio 4 ven 5 sab 6 dom 7 lun 8 mar 9 mer 10 gio 11 ven 12 sab 13 dom 14 lun 15 mar 16 mer 17 gio 18 ven 19 sab 20 dom 21 lun 22 mar 23 mer 24 gio 25 ven 26 sab 27 dom 28 lun 29 mar 30 mer 31 gio</p> | <table border="1" style="width: 100%; border-collapse: collapse;"> <tr><td style="text-align: center;">1</td><td>1° Jan</td><td style="text-align: right;">53ª settimana</td></tr> <tr><td style="text-align: center;">2</td><td>2° Jan</td><td></td></tr> <tr><td style="text-align: center;">3</td><td>3° Jan</td><td></td></tr> <tr><td style="text-align: center;">4</td><td>4° Jan</td><td></td></tr> <tr><td style="text-align: center;">5</td><td>5° Jan</td><td></td></tr> <tr><td style="text-align: center;">6</td><td>6° Jan</td><td></td></tr> <tr><td style="text-align: center;">7</td><td>7° Jan</td><td></td></tr> <tr><td style="text-align: center;">8</td><td>8° Jan</td><td></td></tr> <tr><td style="text-align: center;">9</td><td>9° Jan</td><td></td></tr> <tr><td style="text-align: center;">10</td><td>10° Jan</td><td></td></tr> <tr><td style="text-align: center;">11</td><td>11° Jan</td><td></td></tr> <tr><td style="text-align: center;">12</td><td>12° Jan</td><td></td></tr> <tr><td style="text-align: center;">13</td><td>13° Jan</td><td></td></tr> <tr><td style="text-align: center;">14</td><td>14° Jan</td><td></td></tr> <tr><td style="text-align: center;">15</td><td>15° Jan</td><td></td></tr> <tr><td style="text-align: center;">16</td><td>16° Jan</td><td></td></tr> <tr><td style="text-align: center;">17</td><td>17° Jan</td><td></td></tr> <tr><td style="text-align: center;">18</td><td>18° Jan</td><td></td></tr> <tr><td style="text-align: center;">19</td><td>19° Jan</td><td></td></tr> <tr><td style="text-align: center;">20</td><td>20° Jan</td><td></td></tr> <tr><td style="text-align: center;">21</td><td>21° Jan</td><td></td></tr> <tr><td style="text-align: center;">22</td><td>22° Jan</td><td></td></tr> <tr><td style="text-align: center;">23</td><td>23° Jan</td><td></td></tr> <tr><td style="text-align: center;">24</td><td>24° Jan</td><td></td></tr> <tr><td style="text-align: center;">25</td><td>25° Jan</td><td></td></tr> <tr><td style="text-align: center;">26</td><td>26° Jan</td><td></td></tr> <tr><td style="text-align: center;">27</td><td>27° Jan</td><td></td></tr> <tr><td style="text-align: center;">28</td><td>28° Jan</td><td></td></tr> <tr><td style="text-align: center;">29</td><td>29° Jan</td><td></td></tr> <tr><td style="text-align: center;">30</td><td>30° Jan</td><td></td></tr> <tr><td style="text-align: center;">31</td><td>31° Jan</td><td></td></tr> </table> | 1 | 1° Jan | 53ª settimana | 2 | 2° Jan | | 3 | 3° Jan | | 4 | 4° Jan | | 5 | 5° Jan | | 6 | 6° Jan | | 7 | 7° Jan | | 8 | 8° Jan | | 9 | 9° Jan | | 10 | 10° Jan | | 11 | 11° Jan | | 12 | 12° Jan | | 13 | 13° Jan | | 14 | 14° Jan | | 15 | 15° Jan | | 16 | 16° Jan | | 17 | 17° Jan | | 18 | 18° Jan | | 19 | 19° Jan | | 20 | 20° Jan | | 21 | 21° Jan | | 22 | 22° Jan | | 23 | 23° Jan | | 24 | 24° Jan | | 25 | 25° Jan | | 26 | 26° Jan | | 27 | 27° Jan | | 28 | 28° Jan | | 29 | 29° Jan | | 30 | 30° Jan | | 31 | 31° Jan | | <p>FEB 2021</p> <p>1 lun 2 mar 3 mer 4 gio 5 ven 6 sab 7 dom 8 lun 9 mar 10 mer 11 gio 12 ven 13 sab 14 dom 15 lun 16 mar 17 mer 18 gio 19 ven 20 sab 21 dom 22 lun 23 mar 24 mer 25 gio 26 ven 27 sab 28 dom</p> |
| 1 | 1° Jan | 53ª settimana | | | | | | | | | | | | | | | | | | | | | | | | | | | | | | | | | | | | | | | | | | | | | | | | | | | | | | | | | | | | | | | | | | | | | | | | | | | | | | | | | | | | | | | | | | | | | |
| 2 | 2° Jan | | | | | | | | | | | | | | | | | | | | | | | | | | | | | | | | | | | | | | | | | | | | | | | | | | | | | | | | | | | | | | | | | | | | | | | | | | | | | | | | | | | | | | | | | | | | | | |
| 3 | 3° Jan | | | | | | | | | | | | | | | | | | | | | | | | | | | | | | | | | | | | | | | | | | | | | | | | | | | | | | | | | | | | | | | | | | | | | | | | | | | | | | | | | | | | | | | | | | | | | | |
| 4 | 4° Jan | | | | | | | | | | | | | | | | | | | | | | | | | | | | | | | | | | | | | | | | | | | | | | | | | | | | | | | | | | | | | | | | | | | | | | | | | | | | | | | | | | | | | | | | | | | | | | |
| 5 | 5° Jan | | | | | | | | | | | | | | | | | | | | | | | | | | | | | | | | | | | | | | | | | | | | | | | | | | | | | | | | | | | | | | | | | | | | | | | | | | | | | | | | | | | | | | | | | | | | | | |
| 6 | 6° Jan | | | | | | | | | | | | | | | | | | | | | | | | | | | | | | | | | | | | | | | | | | | | | | | | | | | | | | | | | | | | | | | | | | | | | | | | | | | | | | | | | | | | | | | | | | | | | | |
| 7 | 7° Jan | | | | | | | | | | | | | | | | | | | | | | | | | | | | | | | | | | | | | | | | | | | | | | | | | | | | | | | | | | | | | | | | | | | | | | | | | | | | | | | | | | | | | | | | | | | | | | |
| 8 | 8° Jan | | | | | | | | | | | | | | | | | | | | | | | | | | | | | | | | | | | | | | | | | | | | | | | | | | | | | | | | | | | | | | | | | | | | | | | | | | | | | | | | | | | | | | | | | | | | | | |
| 9 | 9° Jan | | | | | | | | | | | | | | | | | | | | | | | | | | | | | | | | | | | | | | | | | | | | | | | | | | | | | | | | | | | | | | | | | | | | | | | | | | | | | | | | | | | | | | | | | | | | | | |
| 10 | 10° Jan | | | | | | | | | | | | | | | | | | | | | | | | | | | | | | | | | | | | | | | | | | | | | | | | | | | | | | | | | | | | | | | | | | | | | | | | | | | | | | | | | | | | | | | | | | | | | | |
| 11 | 11° Jan | | | | | | | | | | | | | | | | | | | | | | | | | | | | | | | | | | | | | | | | | | | | | | | | | | | | | | | | | | | | | | | | | | | | | | | | | | | | | | | | | | | | | | | | | | | | | | |
| 12 | 12° Jan | | | | | | | | | | | | | | | | | | | | | | | | | | | | | | | | | | | | | | | | | | | | | | | | | | | | | | | | | | | | | | | | | | | | | | | | | | | | | | | | | | | | | | | | | | | | | | |
| 13 | 13° Jan | | | | | | | | | | | | | | | | | | | | | | | | | | | | | | | | | | | | | | | | | | | | | | | | | | | | | | | | | | | | | | | | | | | | | | | | | | | | | | | | | | | | | | | | | | | | | | |
| 14 | 14° Jan | | | | | | | | | | | | | | | | | | | | | | | | | | | | | | | | | | | | | | | | | | | | | | | | | | | | | | | | | | | | | | | | | | | | | | | | | | | | | | | | | | | | | | | | | | | | | | |
| 15 | 15° Jan | | | | | | | | | | | | | | | | | | | | | | | | | | | | | | | | | | | | | | | | | | | | | | | | | | | | | | | | | | | | | | | | | | | | | | | | | | | | | | | | | | | | | | | | | | | | | | |
| 16 | 16° Jan | | | | | | | | | | | | | | | | | | | | | | | | | | | | | | | | | | | | | | | | | | | | | | | | | | | | | | | | | | | | | | | | | | | | | | | | | | | | | | | | | | | | | | | | | | | | | | |
| 17 | 17° Jan | | | | | | | | | | | | | | | | | | | | | | | | | | | | | | | | | | | | | | | | | | | | | | | | | | | | | | | | | | | | | | | | | | | | | | | | | | | | | | | | | | | | | | | | | | | | | | |
| 18 | 18° Jan | | | | | | | | | | | | | | | | | | | | | | | | | | | | | | | | | | | | | | | | | | | | | | | | | | | | | | | | | | | | | | | | | | | | | | | | | | | | | | | | | | | | | | | | | | | | | | |
| 19 | 19° Jan | | | | | | | | | | | | | | | | | | | | | | | | | | | | | | | | | | | | | | | | | | | | | | | | | | | | | | | | | | | | | | | | | | | | | | | | | | | | | | | | | | | | | | | | | | | | | | |
| 20 | 20° Jan | | | | | | | | | | | | | | | | | | | | | | | | | | | | | | | | | | | | | | | | | | | | | | | | | | | | | | | | | | | | | | | | | | | | | | | | | | | | | | | | | | | | | | | | | | | | | | |
| 21 | 21° Jan | | | | | | | | | | | | | | | | | | | | | | | | | | | | | | | | | | | | | | | | | | | | | | | | | | | | | | | | | | | | | | | | | | | | | | | | | | | | | | | | | | | | | | | | | | | | | | |
| 22 | 22° Jan | | | | | | | | | | | | | | | | | | | | | | | | | | | | | | | | | | | | | | | | | | | | | | | | | | | | | | | | | | | | | | | | | | | | | | | | | | | | | | | | | | | | | | | | | | | | | | |
| 23 | 23° Jan | | | | | | | | | | | | | | | | | | | | | | | | | | | | | | | | | | | | | | | | | | | | | | | | | | | | | | | | | | | | | | | | | | | | | | | | | | | | | | | | | | | | | | | | | | | | | | |
| 24 | 24° Jan | | | | | | | | | | | | | | | | | | | | | | | | | | | | | | | | | | | | | | | | | | | | | | | | | | | | | | | | | | | | | | | | | | | | | | | | | | | | | | | | | | | | | | | | | | | | | | |
| 25 | 25° Jan | | | | | | | | | | | | | | | | | | | | | | | | | | | | | | | | | | | | | | | | | | | | | | | | | | | | | | | | | | | | | | | | | | | | | | | | | | | | | | | | | | | | | | | | | | | | | | |
| 26 | 26° Jan | | | | | | | | | | | | | | | | | | | | | | | | | | | | | | | | | | | | | | | | | | | | | | | | | | | | | | | | | | | | | | | | | | | | | | | | | | | | | | | | | | | | | | | | | | | | | | |
| 27 | 27° Jan | | | | | | | | | | | | | | | | | | | | | | | | | | | | | | | | | | | | | | | | | | | | | | | | | | | | | | | | | | | | | | | | | | | | | | | | | | | | | | | | | | | | | | | | | | | | | | |
| 28 | 28° Jan | | | | | | | | | | | | | | | | | | | | | | | | | | | | | | | | | | | | | | | | | | | | | | | | | | | | | | | | | | | | | | | | | | | | | | | | | | | | | | | | | | | | | | | | | | | | | | |
| 29 | 29° Jan | | | | | | | | | | | | | | | | | | | | | | | | | | | | | | | | | | | | | | | | | | | | | | | | | | | | | | | | | | | | | | | | | | | | | | | | | | | | | | | | | | | | | | | | | | | | | | |
| 30 | 30° Jan | | | | | | | | | | | | | | | | | | | | | | | | | | | | | | | | | | | | | | | | | | | | | | | | | | | | | | | | | | | | | | | | | | | | | | | | | | | | | | | | | | | | | | | | | | | | | | |
| 31 | 31° Jan | | | | | | | | | | | | | | | | | | | | | | | | | | | | | | | | | | | | | | | | | | | | | | | | | | | | | | | | | | | | | | | | | | | | | | | | | | | | | | | | | | | | | | | | | | | | | | |

Capricorno 21/11 - 20/12

Acquario 21/1 - 19/2

1900 1901 1902 1903 1904 1905 1906 1907 1908 1909 1910 1911 1912 1913 1914 1915 1916 1917 1918 1919 1920 1921 1922 1923 1924 1925 1926 1927 1928 1929 1930 1931 1932 1933 1934 1935 1936 1937 1938 1939 1940 1941 1942 1943 1944 1945 1946 1947 1948 1949 1950 1951 1952 1953 1954 1955 1956 1957 1958 1959 1960 1961 1962 1963 1964 1965 1966 1967 1968 1969 1970 1971 1972 1973 1974 1975 1976 1977 1978 1979 1980 1981 1982 1983 1984 1985 1986 1987 1988 1989 1990 1991 1992 1993 1994 1995 1996 1997 1998 1999 2000 2001 2002 2003 2004 2005 2006 2007 2008 2009 2010 2011 2012 2013 2014 2015 2016 2017 2018 2019 2020 2021

OLANDESI 12 FOGLI

mensile 12 fogli
f.to: cm 28,8 x 47 cm

carta: patinata lucida
allestimento: Tecnoblok

spazio personalizzazione
mm 288 x 90
imballo: 100 copie

OL 2325-02 CYAN-NERO



OL 2325-03 VERDE-NERO



OLANDESE STANDARD

cod. OL 2325

OL 2325-01 ROSSO-NERO

GENNAIO 2021

| | | | |
|--|--|--|---|
| <p>DICEMBRE 2020</p> <p>1 Martedì 2 Mercoledì 3 Giovedì 4 Venerdì 5 Sabato 6 Domenica 7 Lunedì 8 Martedì 9 Mercoledì 10 Giovedì 11 Venerdì 12 Sabato 13 Domenica 14 Lunedì 15 Martedì 16 Mercoledì 17 Giovedì 18 Venerdì 19 Sabato 20 Domenica 21 Lunedì 22 Martedì 23 Mercoledì 24 Giovedì 25 Venerdì 26 Sabato 27 Domenica 28 Lunedì 29 Martedì 30 Mercoledì 31 Giovedì</p> | <p>1 VENERDÌ <i>Santa Madre e Dio</i></p> <p>2 SABATO <i>ss. Rocco e Gregorio</i></p> <p>3 DOMENICA <i>s. Conovello</i></p> <p>4 LUNEDÌ <i>ss. Elmira e Ceca</i></p> <p>5 MARTEDÌ <i>s. Anicia</i></p> <p>6 MERCOLEDÌ <i>Epifania di Gesù</i></p> <p>7 GIOVEDÌ <i>s. Raimondo di Peñafort</i></p> <p>8 VENERDÌ <i>s. Massimo</i></p> <p>9 SABATO <i>s. Giuliana</i></p> <p>10 DOMENICA <i>Battesimo di Gesù</i></p> <p>11 LUNEDÌ <i>s. Igino</i></p> <p>12 MARTEDÌ <i>s. Cesir</i></p> <p>13 MERCOLEDÌ <i>s. Sardi</i></p> <p>14 GIOVEDÌ <i>s. Felice</i></p> <p>15 VENERDÌ <i>s. Maurizio</i></p> <p>16 SABATO <i>s. Marcellino</i></p> | <p>17 DOMENICA <i>s. Antonio abate</i></p> <p>18 LUNEDÌ <i>s. Litorata</i></p> <p>19 MARTEDÌ <i>s. Maria</i></p> <p>20 MERCOLEDÌ <i>ss. Sabastiano e Fittore</i></p> <p>21 GIOVEDÌ <i>s. Agnese</i></p> <p>22 VENERDÌ <i>s. Vincenza</i></p> <p>23 SABATO <i>s. Eleonora</i></p> <p>24 DOMENICA <i>s. Francesco di Sales</i></p> <p>25 LUNEDÌ <i>Corpus Domini</i></p> <p>26 MARTEDÌ <i>ss. Tito e Taziano</i></p> <p>27 MERCOLEDÌ <i>s. Angela Merici</i></p> <p>28 GIOVEDÌ <i>s. Simone e Giuda</i></p> <p>29 VENERDÌ <i>s. Costanzo</i></p> <p>30 SABATO <i>s. Martina</i></p> <p>31 DOMENICA <i>s. Costantino</i></p> | <p>FEBBRAIO 2021</p> <p>1 Lunedì 2 Martedì 3 Mercoledì 4 Giovedì 5 Venerdì 6 Sabato 7 Domenica 8 Lunedì 9 Martedì 10 Mercoledì 11 Giovedì 12 Venerdì 13 Sabato 14 Domenica 15 Lunedì 16 Martedì 17 Mercoledì 18 Giovedì 19 Venerdì 20 Sabato 21 Domenica 22 Lunedì 23 Martedì 24 Mercoledì 25 Giovedì 26 Venerdì 27 Sabato 28 Domenica</p> |
|--|--|--|---|

IL SOLE (ore) - Genova: Giorno 6 ore 02 min, notte 16 ore 58 min; Luna: Giorno 7 ore 02 min, notte 16 ore 58 min; Mercurio: Giorno 6 ore 02 min, notte 16 ore 58 min; Venere: Giorno 5 ore 02 min, notte 17 ore 58 min; Marte: Giorno 4 ore 02 min, notte 18 ore 58 min; Giove: Giorno 3 ore 02 min, notte 19 ore 58 min; Saturno: Giorno 2 ore 02 min, notte 20 ore 58 min.

LA LUNA (ore) - Genova: Luna 12 ore 02 min, notte 12 ore 02 min; Luna 12 ore 02 min, notte 12 ore 02 min; Luna 12 ore 02 min, notte 12 ore 02 min; Luna 12 ore 02 min, notte 12 ore 02 min; Luna 12 ore 02 min, notte 12 ore 02 min.

OL 2381-02 CYAN-NERO

Gennaio 2021

| | | |
|----------------------|---------------|---------------|
| DICEMBRE 2020 | 1 Ven | 17 Dom |
| L M M G V S D | 2 Sab | 18 Lun |
| 1 2 3 4 5 6 | 3 Dom | 19 Mar |
| 7 8 9 10 11 12 13 | 4 Lun | 20 Mer |
| 14 15 16 17 18 19 20 | 5 Mar | 21 Gio |
| 21 22 23 24 25 26 27 | 6 Mer | 22 Ven |
| 28 29 30 31 | 7 Gio | 23 Sab |
| | 8 Ven | 24 Dom |
| | 9 Sab | 25 Lun |
| | 10 Dom | 26 Mar |
| | 11 Lun | 27 Mer |
| | 12 Mar | 28 Gio |
| | 13 Mer | 29 Ven |
| | 14 Gio | 30 Sab |
| | 15 Ven | 31 Dom |
| | 16 Sab | |

FEBBRAIO 2021
L M M G V S D
1 2 3 4 5 6 7
8 9 10 11 12 13 14
15 16 17 18 19 20 21
22 23 24 25 26 27 28

OL 2381-01 ROSSO-NERO

Gennaio 2021

DICEMBRE 2020

| | | | | | | |
|----|----|----|----|----|----|----|
| L | M | M | G | V | S | D |
| 1 | 2 | 3 | 4 | 5 | 6 | |
| 7 | 8 | 9 | 10 | 11 | 12 | 13 |
| 14 | 15 | 16 | 17 | 18 | 19 | 20 |
| 21 | 22 | 23 | 24 | 25 | 26 | 27 |
| 28 | 29 | 30 | 31 | | | |

Notes

| | | |
|---------------|----|---------------|
| 1 Ven | 53 | 17 Dom |
| 2 Sab | | 18 Lun |
| 3 Dom | | 19 Mar |
| 4 Lun | 1 | 20 Mer |
| 5 Mar | | 21 Gio |
| 6 Mer | | 22 Ven |
| 7 Gio | | 23 Sab |
| 8 Ven | | 24 Dom |
| 9 Sab | | 25 Lun |
| 10 Dom | | 26 Mar |
| 11 Lun | 2 | 27 Mer |
| 12 Mar | | 28 Gio |
| 13 Mer | | 29 Ven |
| 14 Gio | | 30 Sab |
| 15 Ven | | 31 Dom |
| 16 Sab | | |

FEBBRAIO 2021

| | | | | | | |
|----|----|----|----|----|----|----|
| L | M | M | G | V | S | D |
| 1 | 2 | 3 | 4 | 5 | 6 | 7 |
| 8 | 9 | 10 | 11 | 12 | 13 | 14 |
| 15 | 16 | 17 | 18 | 19 | 20 | 21 |
| 22 | 23 | 24 | 25 | 26 | 27 | 28 |

17 Dom

18 Lun

19 Mar

20 Mer

21 Gio

22 Ven

23 Sab

24 Dom

25 Lun

26 Mar

27 Mer

28 Gio

29 Ven

30 Sab

31 Dom

31 Dom

OL 2381-03 VERDE-NERO

Gennaio 2021

| | | |
|----------------------|---------------|---------------|
| DICEMBRE 2020 | 1 Ven | 17 Dom |
| L M M G V S D | 2 Sab | 18 Lun |
| 1 2 3 4 5 6 | 3 Dom | 19 Mar |
| 7 8 9 10 11 12 13 | 4 Lun | 20 Mer |
| 14 15 16 17 18 19 20 | 5 Mar | 21 Gio |
| 21 22 23 24 25 26 27 | 6 Mer | 22 Ven |
| 28 29 30 31 | 7 Gio | 23 Sab |
| | 8 Ven | 24 Dom |
| | 9 Sab | 25 Lun |
| | 10 Dom | 26 Mar |
| | 11 Lun | 27 Mer |
| | 12 Mar | 28 Gio |
| | 13 Mer | 29 Ven |
| | 14 Gio | 30 Sab |
| | 15 Ven | 31 Dom |
| | 16 Sab | |

FEBBRAIO 2021
L M M G V S D
1 2 3 4 5 6 7
8 9 10 11 12 13 14
15 16 17 18 19 20 21
22 23 24 25 26 27 28

OLANDESE NOTES

cod. OL 2381

mensile 12 fogli
f.to: cm 28,8 x 47 cm

carta: patinata lucida
allestimento: Tecnoblok

spazio personalizzazione
mm 288 x 90
imballo: 100 copie

OLANDESE
QUADRETTI

cod. 0L 2330

| 22/12-20/01 | | GENNAIO 2021 | | | | | | 21/01-19/02 | |
|------------------|---------------|---------------------|--|--|--|---------------|--|------------------|--|
| DIC. 2020 | 1 ven | | | | | 17 dom | | FEB. 2021 | |
| 1 M | 2 sab | | | | | 18 lun | | 1 L | |
| 2 M | 3 dom | | | | | 19 mar | | 2 M | |
| 3 G | 4 lun | | | | | 20 mer | | 3 M | |
| 4 V | 5 mar | | | | | 21 gio | | 4 G | |
| 5 S | 6 mer | | | | | 22 ven | | 5 V | |
| 6 D | 7 gio | | | | | 23 sab | | 6 S | |
| 7 L | 8 ven | | | | | 24 dom | | 7 D | |
| 8 M | 9 sab | | | | | 25 lun | | 8 L | |
| 9 M | 10 dom | | | | | 26 mar | | 9 M | |
| 10 G | 11 lun | | | | | 27 mer | | 10 M | |
| 11 V | 12 mar | | | | | 28 gio | | 11 G | |
| 12 S | 13 mer | | | | | 29 ven | | 12 V | |
| 13 D | 14 gio | | | | | 30 sab | | 13 S | |
| 14 L | 15 ven | | | | | 31 dom | | 14 D | |
| 15 M | 16 sab | | | | | NOTE | | 15 L | |
| 16 M | | | | | | | | 16 M | |
| 17 G | | | | | | | | 17 M | |
| 18 V | | | | | | | | 18 G | |
| 19 S | | | | | | | | 19 V | |
| 20 D | | | | | | | | 20 S | |
| 21 L | | | | | | | | 21 D | |
| 22 M | | | | | | | | 22 L | |
| 23 M | | | | | | | | 23 M | |
| 24 G | | | | | | | | 24 M | |
| 25 V | | | | | | | | 25 G | |
| 26 S | | | | | | | | 26 V | |
| 27 D | | | | | | | | 27 S | |
| 28 L | | | | | | | | 28 D | |
| 29 M | | | | | | | | | |
| 30 M | | | | | | | | | |
| 31 G | | | | | | | | | |

SILHOUETTE
MAXI

cod. SM 2370

| GENNAIO | | |
|---------|---|----|
| 1 | V | 55 |
| 2 | S | |
| 3 | D | |
| 4 | L | |
| 5 | M | |
| 6 | M | |
| 7 | G | |
| 8 | V | |
| 9 | S | |
| 10 | D | |
| 11 | L | |
| 12 | M | |
| 13 | M | |
| 14 | G | |
| 15 | V | |
| 16 | S | |
| 17 | D | |
| 18 | L | |
| 19 | M | |
| 20 | M | |
| 21 | G | |
| 22 | V | |
| 23 | S | |
| 24 | D | |
| 25 | L | |
| 26 | M | |
| 27 | M | |
| 28 | G | |
| 29 | V | |
| 30 | S | |
| 31 | D | |

mensile 12 fogli
f.to: cm 18 x 68 cm

carta: patinata lucida 80 g
allestimento: Tecnoblok

spazio personalizzazione
mm 180 x 90
imballo: 100 copie

SILHOUETTE
MULTICOLOR

cod. SM 2270



OL 2321-02 CYAN/NERO



OL 2321-01 ROSSO/NERO



OLANDESI 12 FOGLI

OLANDESE GIROFOGLIO

cod. OL 2321

mensile 12 fogli
f.to: cm 31,8 x 49,6 cm

carta: patinata lucida
allestimento: Testata rigida
fustellata in triplo cartoncino

spazio personalizzazione
cm 31,8 x 8,6
imballo: 100 copie

OL 2500-02 BLU/NERO



OL 2500-03 VERDE/NERO



OL 2500-01 ROSSO/NERO



OLANDESE
MEDIUM

cod. OL 2500

articolo personalizzato:
testata con angoli tondi



OL 2600-02 BLU/NERO



OL 2600-01 ROSSO/NERO



OL 2600-03 VERDE/NERO



OLANDESE PASSAFOGLIO

cod. OL 2600

articolo personalizzato:
testata con angoli tondi



mensile 12 fogli
f.to: cm 34 x 53,5 cm

carta: usomano
allestimento: Testata rigida
fustellata in triplo cartoncino

spazio personalizzazione
mm 340 x 108
imballo: 100 copie

OLANDESE
MAXI

cod. OL 4001

| | |   | | <h1>GENNAIO 2021</h1> | | <h1>2021</h1> | | | | | | | | | | | | | | | | | | | | | | | | | | | |
|---|--|---|--|---|--|--|--|---|---|---|--|--|--|--|--|---|---|---|---|---|---|--|---|--|---|--|---|--|---|---|--|--|---|
| DICEMBRE 2020 1 MAR 2 VEN 3 GIO 4 VEN 5 SAB 6 DOM 7 LUN 8 MAR 9 MER 10 GIO 11 VEN 12 SAB 13 DOM 14 LUN 15 MAR 16 MER 17 GIO 18 VEN 19 SAB 20 DOM 21 LUN 22 MAR 23 MER 24 GIO 25 VEN 26 SAB 27 DOM 28 LUN 29 MAR 30 MER 31 GIO | | 1 VENERDI 1-000 Maria Madre di Dio set. 1 | 2 SABATO 2-000 SS. Basilio e Gregorio s. | 3 DOMENICA 3-000 S. Gervasio s. | 4 LUNEDI 4-000 SS. Esmere e Calo | 5 MARTEDI 5-000 S. Anacleto s. | 6 MERCOLEDI 6-000 Spiriano di R. Signora set. 2 | 7 GIOVEDI 7-000 S. Raimondo di P. | 8 VENERDI 8-000 S. Massimo di Paola | 9 SABATO 9-000 S. Giuliano m. | 10 DOMENICA 10-000 S. Alberto apost. | 11 LUNEDI 11-000 S. Igino papa | 12 MARTEDI 12-000 Bartolomeo di Gasa | 13 MERCOLEDI 13-000 S. Felice s. set. 3 | 14 GIOVEDI 14-000 S. Felice dei Reali m. | 15 VENERDI 15-000 S. Maurizio ab. | 16 SABATO 16-000 S. Marcellino papa | 17 DOMENICA 17-000 S. Antonio ab. | 18 LUNEDI 18-000 S. Liberata v. | 19 MARTEDI 19-000 S. Marcellino | 20 MERCOLEDI 20-000 SS. Sebastiano e Feliciano m. set. 4 | 21 GIOVEDI 21-000 S. Agnese v. | 22 VENERDI 22-000 S. Vincenzio m. | 23 SABATO 23-000 S. Eusebio v. | 24 DOMENICA 24-000 S. Francesco di Sales s. | 25 LUNEDI 25-000 Corio di S. Paolo ap. | 26 MARTEDI 26-000 SS. Tito e Taziano s. | 27 MERCOLEDI 27-000 S. Angela Maria v. set. 5 | 28 GIOVEDI 28-000 S. Tommaso d'Aquino | 29 VENERDI 29-000 S. Costanzo di Perugia v. | 30 SABATO 30-000 S. Martina m. | 31 DOMENICA 31-000 S. Costantino abate | FEBBRAIO 2021 1 LUN 2 MAR 3 MER 4 GIO 5 VEN 6 SAB 7 DOM 8 LUN 9 MAR 10 MER 11 GIO 12 VEN 13 SAB 14 DOM 15 LUN 16 MAR 17 MER 18 GIO 19 VEN 20 SAB 21 DOM 22 LUN 23 MAR 24 MER 25 GIO 26 VEN 27 SAB 28 DOM |
| | | | | IL SOLE  | | Giorno 1 ore alle 7.30 - tramonta alle 16.00 Giorno 7 ore alle 7.30 - tramonta alle 16.00 Giorno 13 ore alle 7.30 - tramonta alle 16.00 Giorno 19 ore alle 7.30 - tramonta alle 16.00 Giorno 25 ore alle 7.30 - tramonta alle 16.00 Giorno 31 ore alle 7.30 - tramonta alle 16.00 | | | | | | | | | | | | | | | | | | | | | | | | | | | |



TRITTICO
3 SPIRALI

cod. TR 2360

3 blocchi
mensili 12 fogli
f.to: cm 28,8 x 80 cm

carta: patinata lucida 80 g
allestimento con 3 spirali e cartone sottoblocco,
cursore segnadata in dotazione,
testata in cartoncino pesante.

spazio personalizzazione
mm 288 x 200
imballo: 50 copie



cod. TV 2230 11 - rosso-blu



cod. TV 2230 13 - verde-blu



cod. TV 2230 12 - cyan-blu

BASIC

cod. TV 2230

mensile 12 fogli
+ copertina
f.to: cm 19 x 14,5 cm

carta: usomano
allestimento con spirale
supporto in cartoncino

spazio personalizzazione
mm 190 x 40
imballo: 100 copie

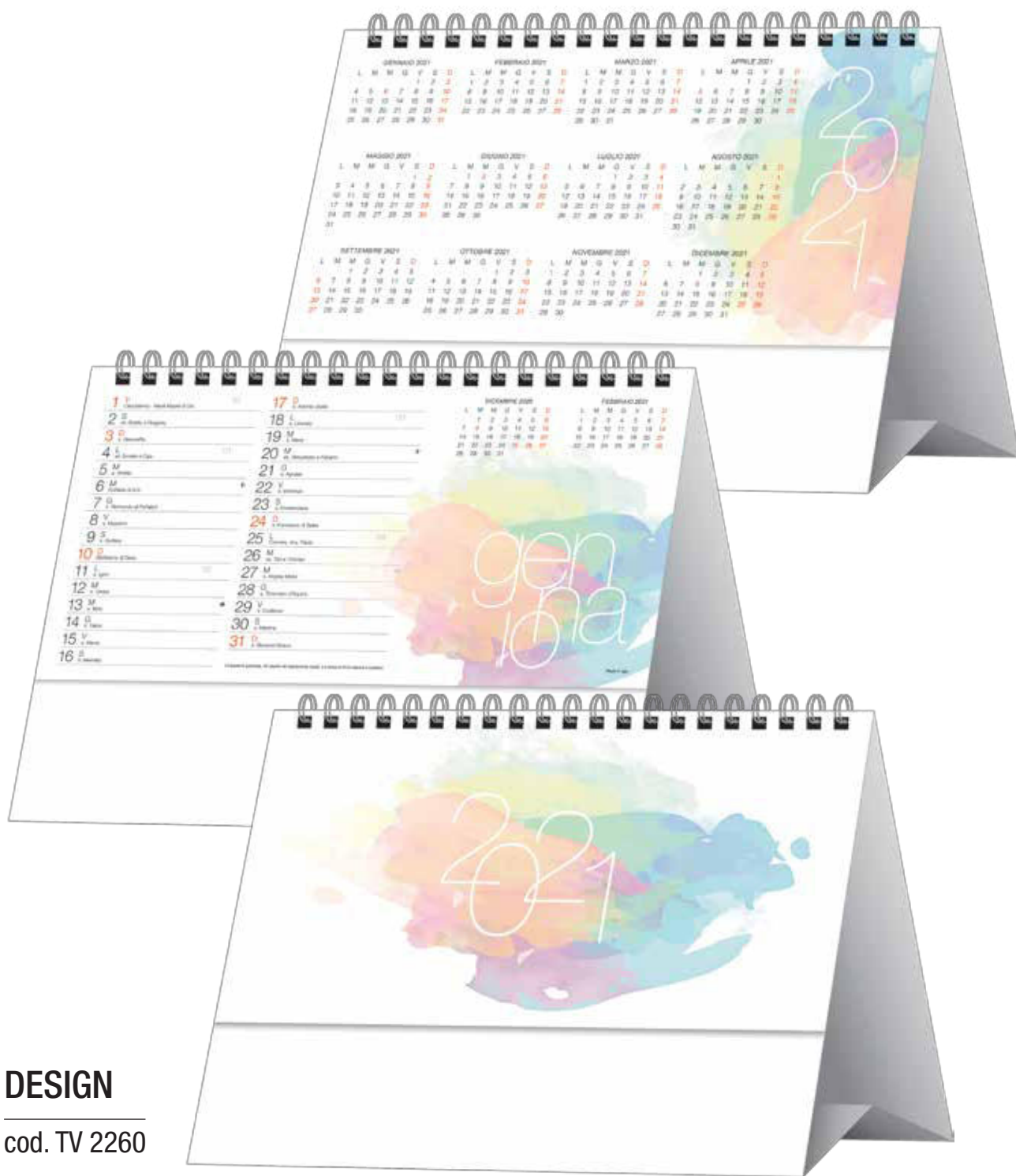

DESIGN

cod. TV 2260

mensile 12 fogli
+ copertina
f.to: cm 19 x 14,5 cm

carta: patinata lucida
allestimento con spirale
supporto in cartoncino

spazio personalizzazione
mm 190 x 40
imballo: 100 copie

MULTICOLOR ORIZZONTALE

cod. TV 2250



mensile 12 fogli
+ copertina
f.to: cm 19 x 14,5

carta: patinata lucida
allestimento con spirale
supporto in cartoncino

spazio personalizzazione
mm 190 x 40
imballo: 100 copie

MULTICOLOR VERTICALE

cod. TV 2270

mensile 12 fogli
+ copertina
f.to: cm 12,5 x 20

carta: patinata lucida
allestimento con spirale
supporto in cartoncino

spazio personalizzazione
mm 125 x 40
imballo: 100 copie



TROPICAL

cod. TV 2200



CALENDARI DA TAVOLO



1



2



3



4



5



6



7



8



9



10



11



12

mensile 12 fogli
+ copertina
f.to: cm 19 x 14,5 cm

carta: patinata lucida
allestimento con spirale
supporto in cartoncino

spazio personalizzazione
mm 190 x 40



CITTA' D'ITALIA

cod. TV 2240



mensile 12 fogli
+ copertina
f.to: cm 19 x 14,5 cm

carta: patinata lucida
allestimento con spirale
supporto in cartoncino

spazio personalizzazione
mm 190 x 40
imballo: 100 copie



CANI E GATTI

cod. TV 2270



CALENDARI DA TAVOLO



mensile 12 fogli
+ copertina
f.to: cm 19 x 14,5 cm

carta: patinata lucida
allestimento con spirale
supporto in cartoncino

spazio personalizzazione
mm 190 x 40



AUTO SPORTIVE

cod. TV 2280



mensile 12 fogli
+ copertina
f.to: cm 19 x 14,5 cm

carta: patinata lucida
allestimento con spirale
supporto in cartoncino

spazio personalizzazione
mm 190 x 40
imballo: 100 copie

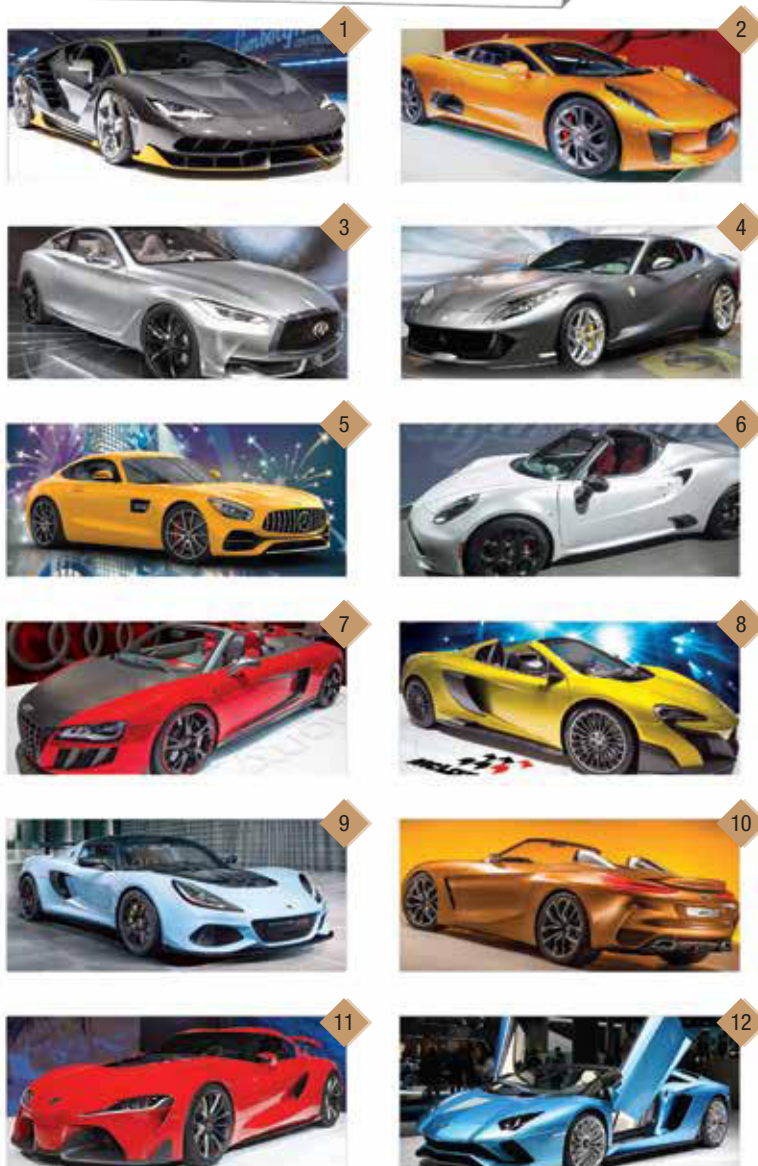

SAN PIO

cod. TV 2218



mensile 12 fogli
+ copertina
f.to: cm 19 x 14,5 cm

carta: patinata lucida
allestimento con spirale
supporto in cartoncino

spazio personalizzazione
mm 190 x 40



MOVE YOUR BUSINESS

2



AGENDE

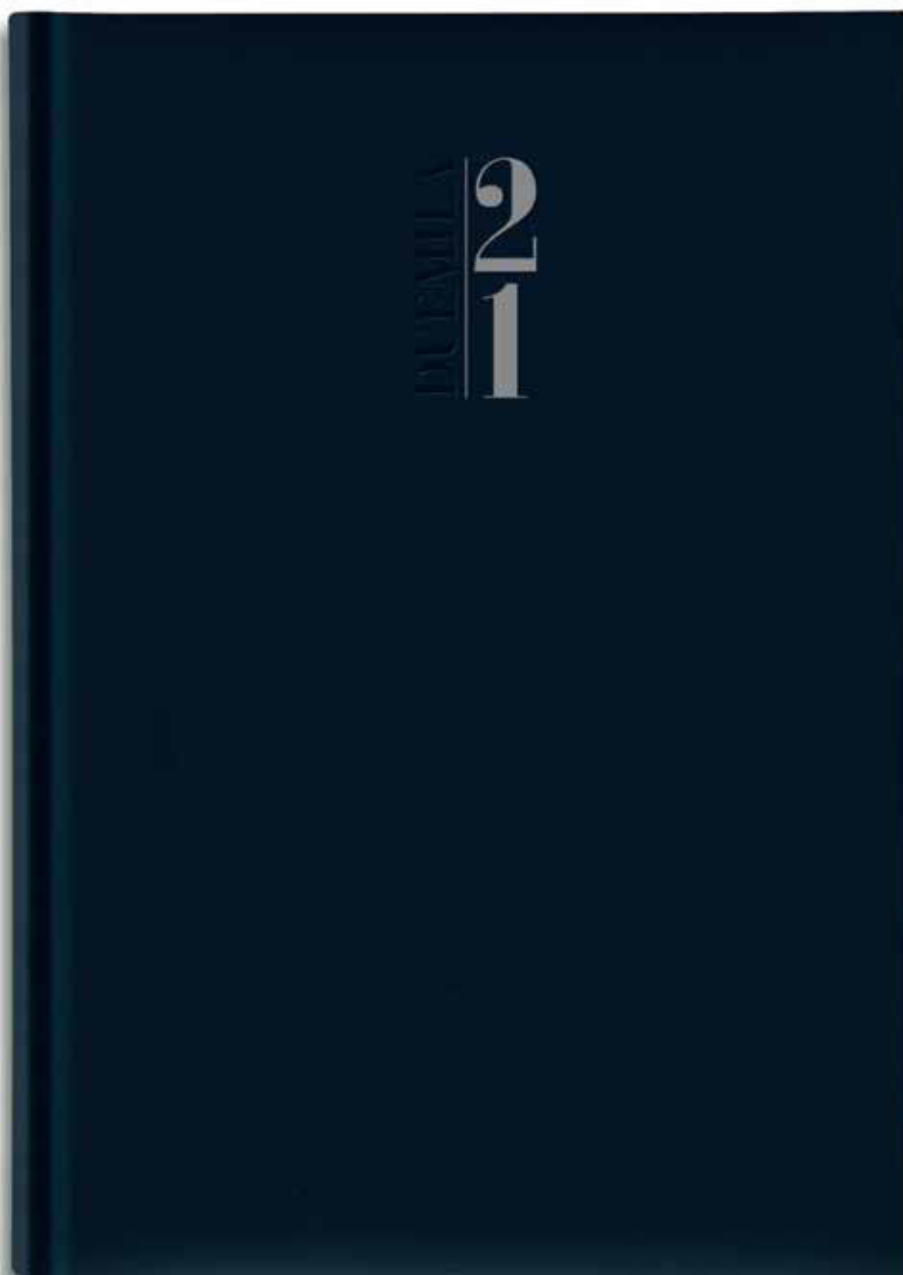

GOMMATO

AGENDA GIORNALIERA 21x29,7

cod. 651 004



651 004 01
BLU



GOMMATO

AGENDA SETTIMANALE 21x29,7

cod. 555 004



555 004 01
BLU



f.to: cm 19 x 26
interno linea classica

coperta imbottita in Gommato
carta bianca
pagg. 128

imballo: 20 copie

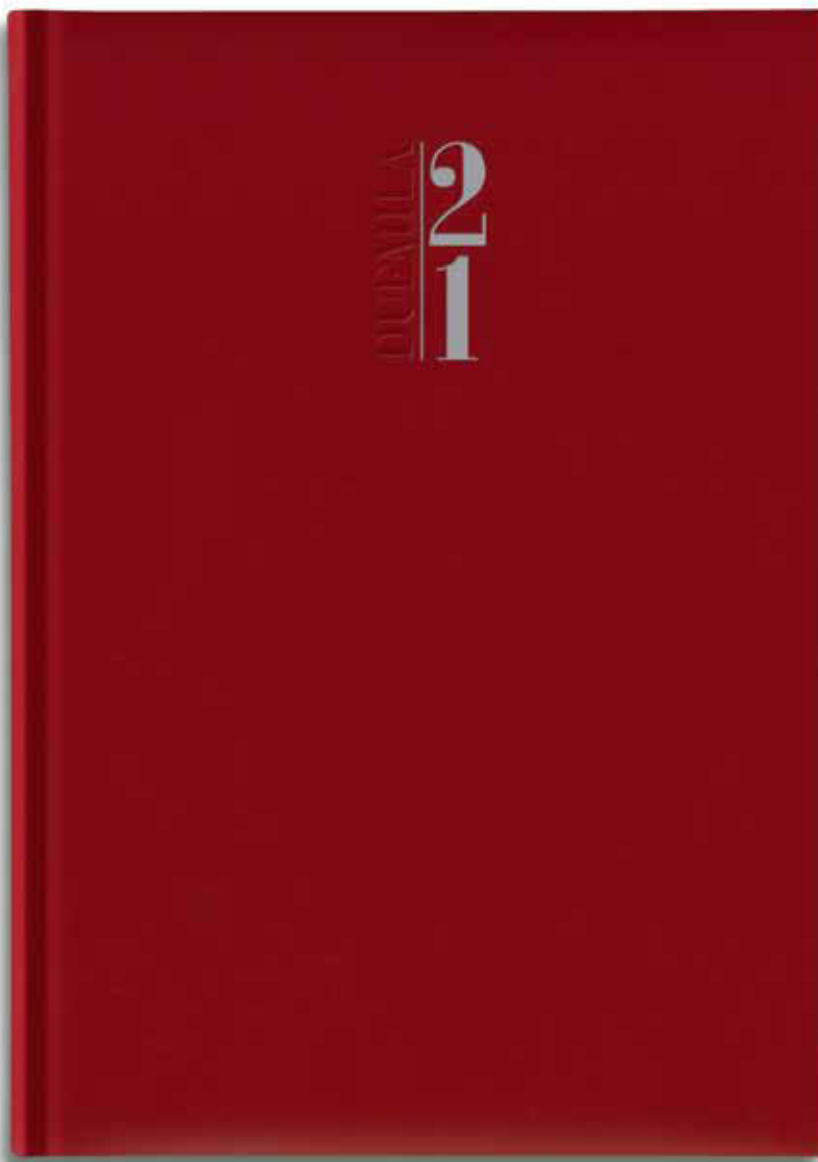

GOMMATO

AGENDA GIORNALIERA 17x24

cod. 647B 004



647B 004 01
BLU



647B 004 03
ROSSO



647B 004 06
NERO





GOMMATO

AGENDA GIORNALIERA 15x21

cod. 628B 004



628B 004 01
BLU



628B 004 03
ROSSO



628B 004 06
NERO

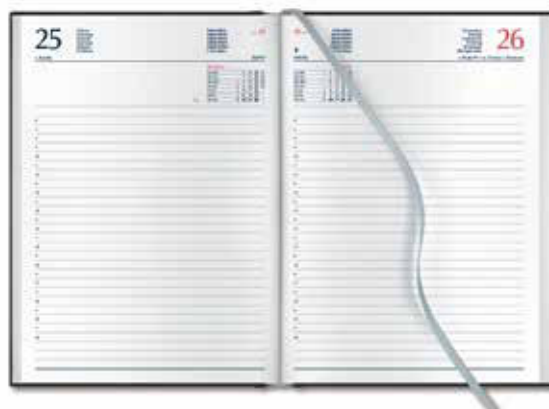

f.to: cm 15 x 21
interno linea classica
sab - dom separati

coperta imbottita in Gommato
carta bianca - pagg. 384
con cartina geografica

imballo: 20 copie

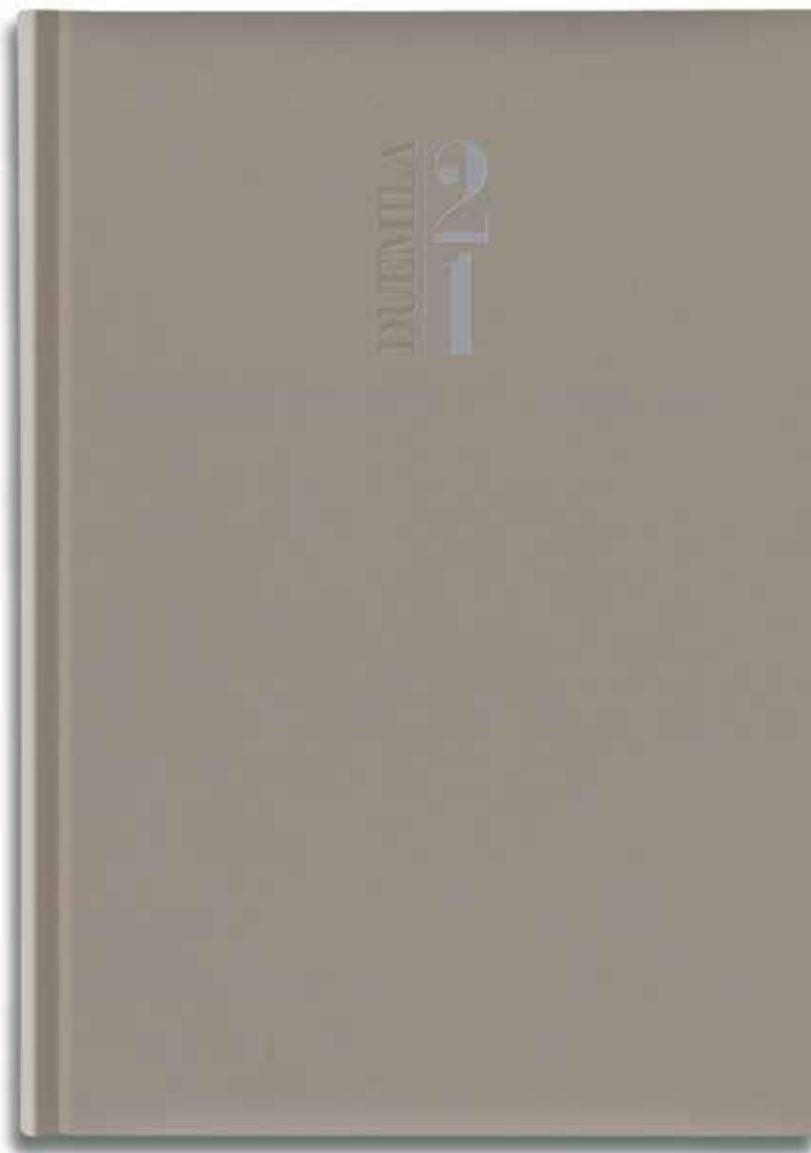

GOMMATO

AGENDA SETTIMANALE 17x24

cod. 548 004



548 004 01
BLU



548 004 02
BORDEAUX



548 004 03
ROSSO



548 004 04
VERDE



548 004 05
AZZURRO



548 004 06
NERO



548 004 17
ARANCIO



548 004 47
VERDE MELA



548 004 49
SABBIA



548 004 60
BIANCO



AGENDE

GOMMATO

AGENDA GIORNALIERA 15x21

cod. 640 004



640 004 01
BLU



640 004 02
BORDEAUX



640 004 03
ROSSO



640 004 04
VERDE



640 004 05
AZZURRO



640 004 06
NERO



640 004 17
ARANCIO



640 004 47
VERDE MELA



640 004 49
SABBIA



640 004 60
BIANCO

f.to: cm 15 x 21
interno linea classica
sab - dom abbinati

coperta imbottita in Gommato
carta bianca - pagg. 320
con cartina geografica

imballo: 20 copie



GOMMATO

AGENDA GIORNALIERA 12x17

cod. 621J 004



621J 004 01
BLU



621J 004 02
BORDEAUX



621J 004 03
ROSSO



621J 004 04
VERDE



621J 004 05
AZZURRO



621J 004 06
NERO



621J 004 17
ARANCIO



621J 004 47
VERDE MELA



621J 004 49
SABBIA



621J 004 60
BIANCO

GOMMATO

AGENDA GIORNALIERA 15x21

cod. 642 004



AGENDE



642 004 01
BLU

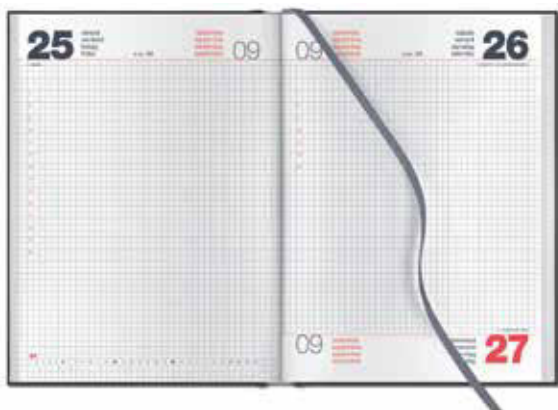

f.to: cm 15 x 21
interno quadrettato
sab - dom abbinati

coperta imbottita in Gommato
carta bianca - pagg. 320

imballo: 20 copie

GOMMATO

AGENDA SETTIMANALE 8x14

cod. 552 004

f.to: cm 8 x 14
interno linea classica
settimanale

coperta cartonata in Gommato
carta bianca - pagg. 128

imballo: 100 copie



552 004 01
BLU



552 004 02
BORDEAUX



552 004 03
ROSSO



552 004 04
VERDE



552 004 05
AZZURRO



552 004 06
NERO



552 004 17
ARANCIO



552 004 47
VERDE MELA



552 004 49
SABBIA



552 004 60
BIANCO

GOMMATO

AGENDA BI-GIORNALIERA 6,5x9,5

cod. 491 004

f.to: cm 6,5 x 9,5
interno linea classica

coperta cartonata in Gommato
carta bianca - pagg. 256

imballo: 100 copie

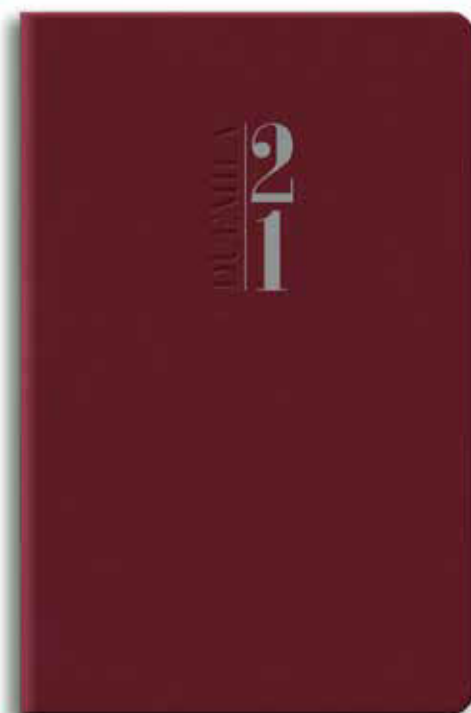

491 004 01
BLU



491 004 02
BORDEAUX



491 004 03
ROSSO



491 004 04
VERDE



GOMMATO

LIBRO PRENOTAZIONI 21x29,7

cod. 595 004



595 004 01
BLU

f.to: cm 21 x 29,7
interno linea classica
doppia pagina per ogni giorno

coperta imbottita in Gommato
carta bianca - pagg. 576

imballo: 10 copie



GOMMATO

PLANNING SETTIMANALE 29x12

cod. 230J 004



230J 004 01
BLU



230J 004 02
BORDEAUX



230J 004 03
ROSSO



230J 004 04
VERDE



230J 004 06
NERO

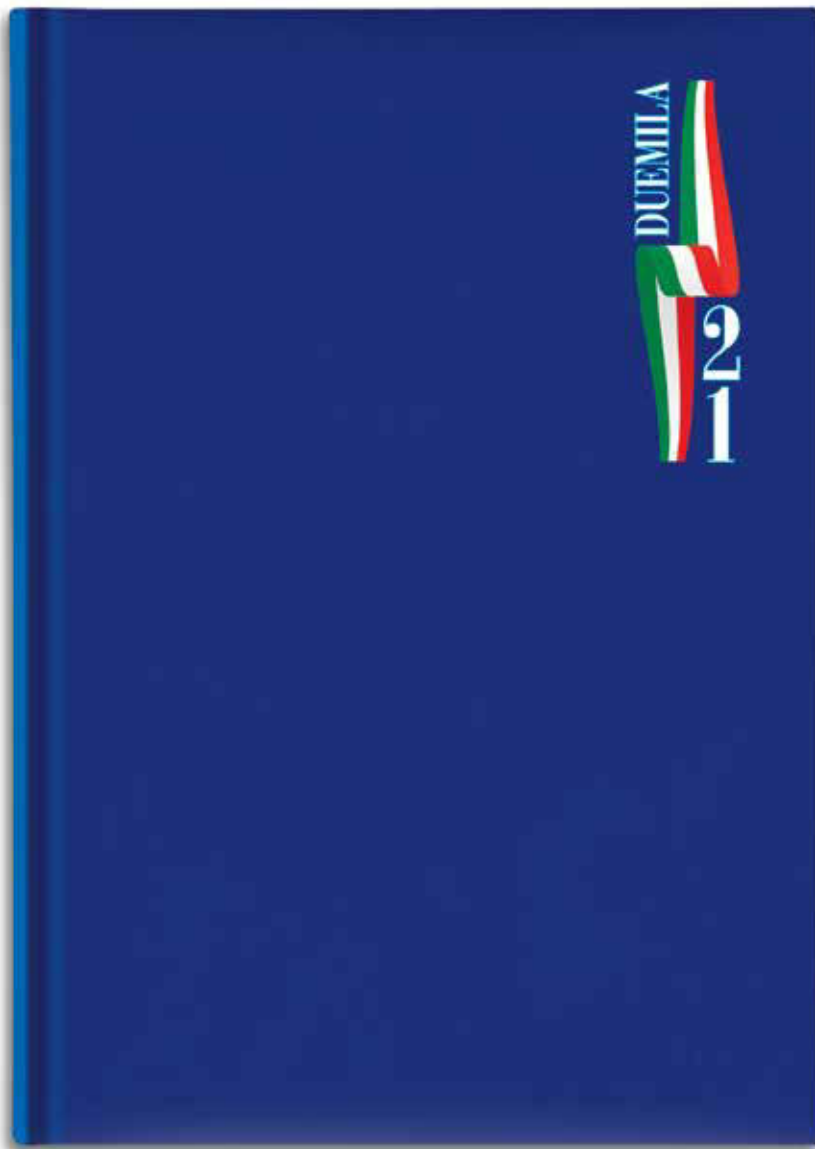

AGENDE

ITALY

AGENDA GIORNALIERA 15x21

cod. 640 004 13



640 004 13
ITALY

f.to: cm 15 x 21
interno linea classica
sab - dom abbinati

coperta imbottita in Gommato
carta bianca - pagg. 320
con cartina geografica

imballo: 20 copie



ITALY

AGENDA GIORNALIERA 12x17

cod. 621J 004 13



621J 004 13
ITALY



ITALY

AGENDA SETTIMANALE 8x14

cod. 552 004 13



552.004.13
ITALY

f.to: cm 8 x 14
interno linea classica
settimanale

coperta cartonata in Gommato
carta bianca - pagg. 128

imballo: 100 copie



PRINTFLEX

AGENDA SETTIMANALE 17x24

cod. 548 004



548 101 35
VERDE MUSCHIO



548 101 32
TABACCO



548 101 13
BLU



548 101 18
ROSSO RIVIERA



PRINTFLEX

AGENDA GIORNALIERA 15X21

cod. 640 101



640 101 35
VERDE MUSCHIO



640 101 32
TABACCO



640 101 13
BLU



640 101 18
ROSSO RIVIERA

f.to: cm 15 x 21
interno linea classica
sab - dom abbinati

coperta cartonata in Printflex
termovirante
carta bianca - pagg. 320

imballo: 20 copie

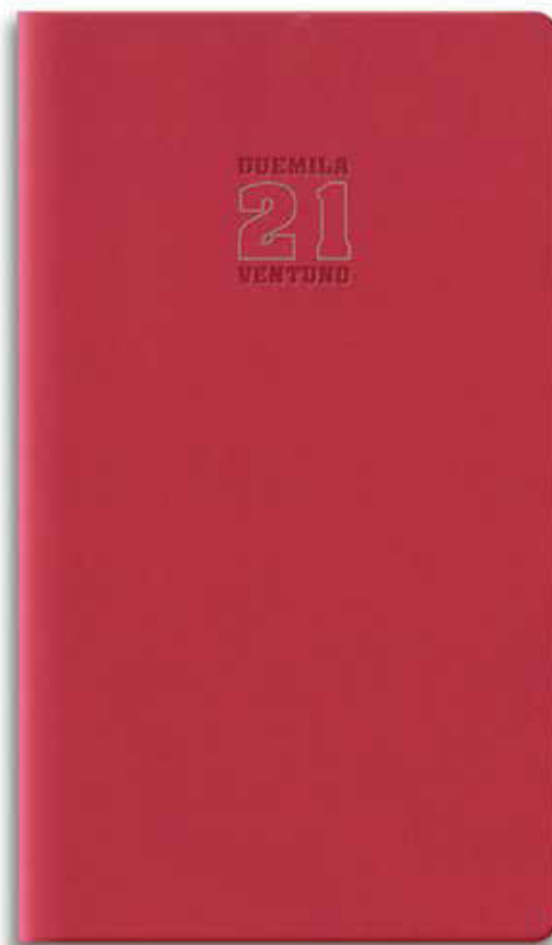

PRINTFLEX

AGENDA SETTIMANALE 8x14

cod. 552 101



552 101 35
VERDE MUSCHIO



552 101 32
TABACCO



552 101 13
BLU



552 101 18
ROSSO RIVIERA



DYNAMIC

AGENDA SETTIMANALE 17x24

cod. 548 105



548 105 03
ROSSO

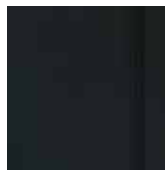

548 105 06
NERO

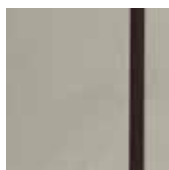

548 105 49
GHIACCIO



f.to: cm 17 x 24
interno linea classica
settimanale

coperta cartonata con elastico
carta bianca
pagg. 128

imballo: 20 copie



DYNAMIC

AGENDA GIORNALIERA 15x21

cod. 640 105



640 105 03
ROSSO

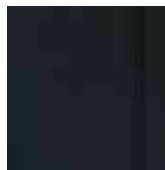

640 105 06
NERO

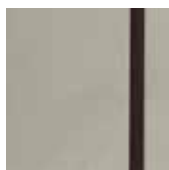

640 105 49
GHIACCIO

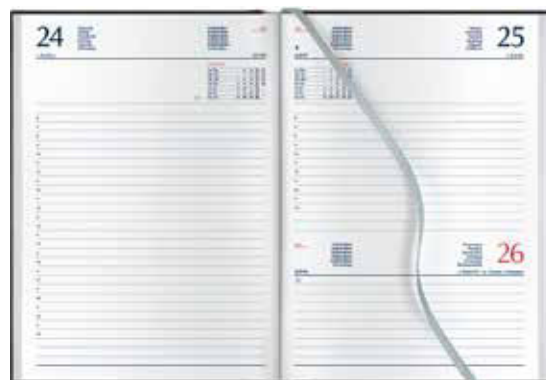

DYNAMIC

AGENDA SETTIMANALE 9x14

cod. 552 105



552 105 03
ROSSO

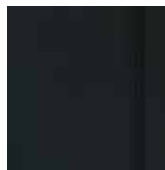

552 105 06
NERO

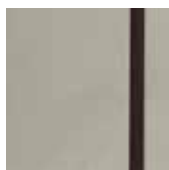

552 105 49
GHIACCIO



f.to: cm 9 x 14
interno linea classica
settimanale

coperta cartonata con elastico
carta bianca
pagg. 128

imballo: 100 copie

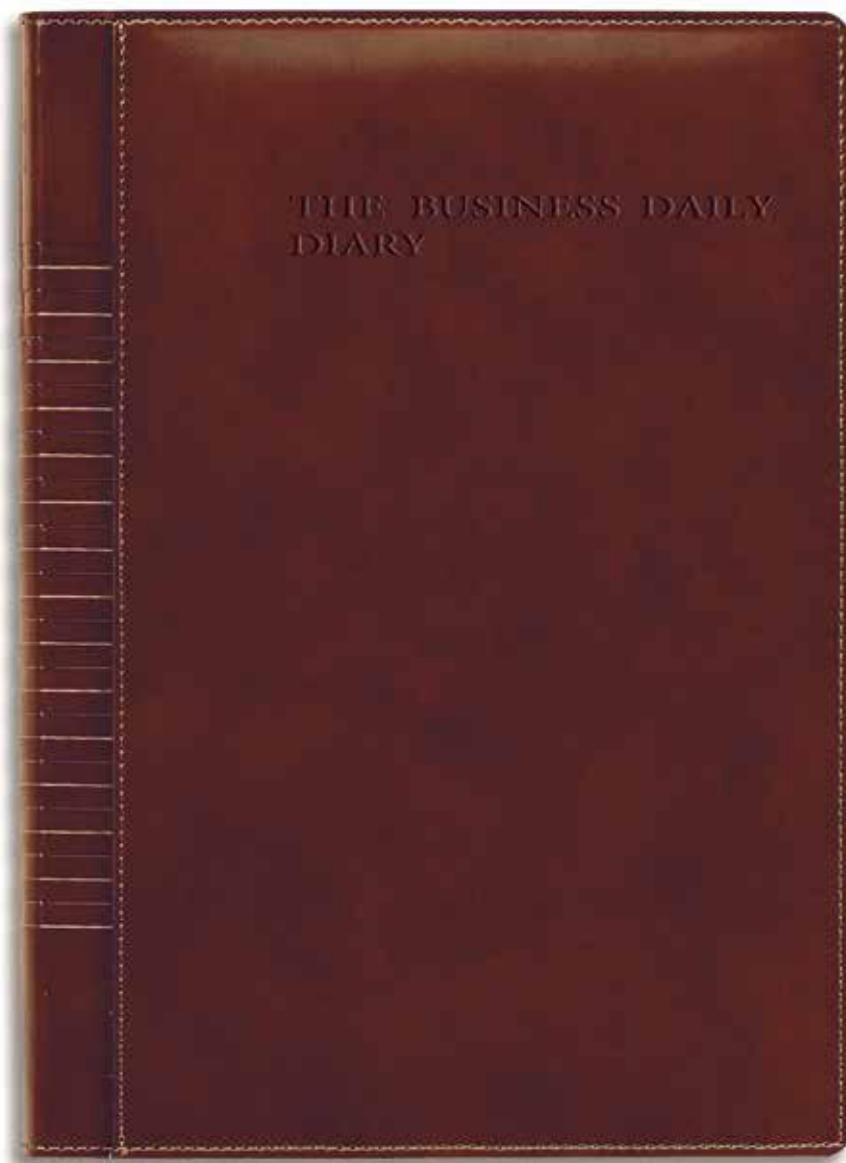

NEW YORK

AGENDA GIORNALIERA 17x24

cod. 311 202



116

f.to: cm 17 x 24
interno linea business
sab - dom separati

coperta imbottita in similpelle
carta avorio
pagg. 448 - doppio segnalibro

imballo: 10 copie

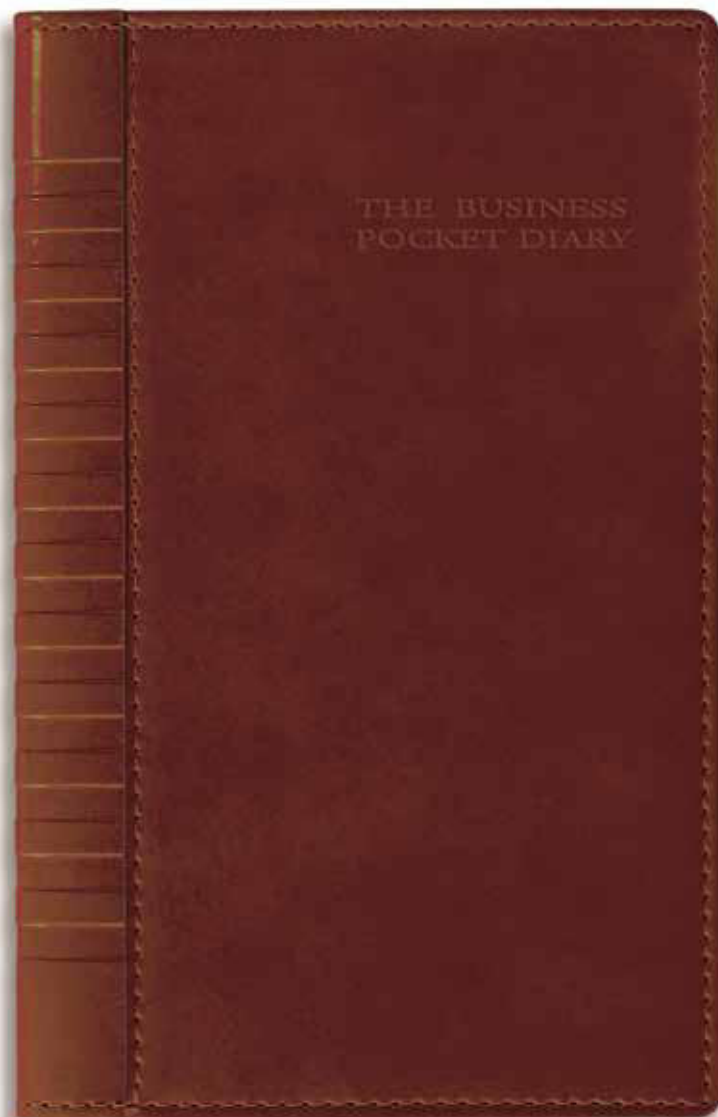

NEW YORK

AGENDA SETTIMANALE 9x15

cod. 314 202

f.to: cm 8,9 x 15,3
interno linea business
settimanale

coperta imbottita in similpelle
carta avorio
pagg. 144

imballo: 10 copie



BORSELLO

AGENDA GIORNALIERA 15x21

cod. AG 554



AG 554 01
NERO



AG 554 02
BORDEAUX



AG 554 03
BLU





AGENDA PORTAFOGLIO

AGENDA GIORNALIERA 15x21

cod. AG 558



AG 558 01
NERO



AG 558 02
BORDEAUX

f.to: coperta cm 17 x 22
agenda cm 15 x 21
interno linea classica
sab - dom abbinati

coperta in similpelle - chiusura a calamita
interno con portacard
carta bianca - pagg. 320

confezione con astuccio



AGENDA PORTAFOGLIO

AGENDA GIORNALIERA 15x21

cod. AG 553



AG 553 01
NERO



AG 553 02
BORDEAUX



AG 553 03
BLU

